Comune di Sant'Ilario d'Enza
Provincia di Reggio Emilia

PSC
RUE
POC

L.1150/1942 - L.R. 20/2000 e s.m.i

PIANO URBANISTICO COMUNALE

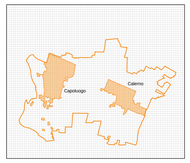

Sindaco
Marcello Moretti

Assessore all'Urbanistica
Giordano Colli

Segretario Comunale
dott.ssa Anna Maria Pelosi

Ufficio Tecnico Comunale
Stefano Ubaldi ingegnere

Progettisti
Raffaella Bedosti architetto
Francesco Sacchetti architetto
Federica Bertoletti architetto (UT Comune)

Geologia
dott.geol. Giorgio Neri
dott. geol. Marco Rogna
(AMBITER s.r.l.)

Archeologia
dott. Ivan Chiesi
dott. Paola Mazzieri
(AR/S Archeosistemi soc. coop.)

ELABORAZIONE GRAFICA INTERNET/DATA - AMBITER - Carpi (RE)

PSC - QUADRO CONOSCITIVO **A**

Ricognizione delle risorse storiche e archeologiche a opera del PTCP e relative tutele

elab. 3
scala 1:10.000

febbraio 2014

adozione:	delibera C.C. n.	del
riserve G.P.:	delibera n.	del
approvazione:	delibera C.C. n.	del

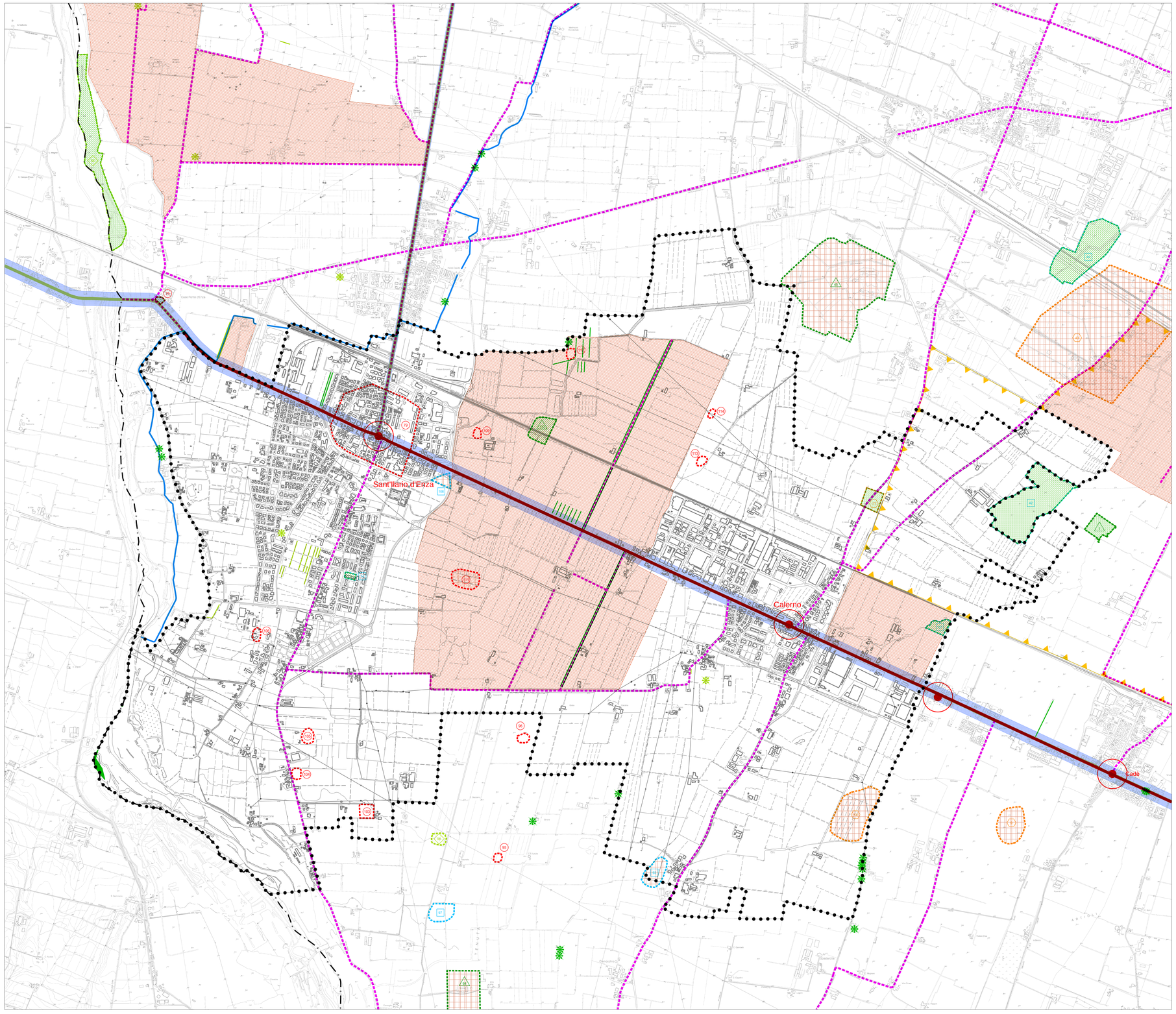

SIMBOLOGIA

Confine comunale

Confine di Provincia

Zone ed elementi di interesse storico-archeologico
(QC4; P5a 200NO/200NE; NA art. 47)

aree di accertata e rilevante consistenza archeologica (NA art. 47,c.2,lett. b1)

aree di concentrazione di materiali archeologici o di segnalazione di rinvenimenti (NA art. 47,c.2,lett. b2)

aree meritevoli di tutela individuati nel QC4 (NA art. 47,c.3)

qualificazione cronologica: neolitico n° schedatura QC4

qualificazione cronologica: rame n° schedatura QC4

qualificazione cronologica: bronzo n° schedatura QC4

qualificazione cronologica: ferro n° schedatura QC4

qualificazione cronologica: romano n° schedatura QC4

aree di rispetto archeologico alla via Emilia (50 m per lato dall'asse stradale) e alle strade romane oblique (15 m per lato dall'asse stradale) (NA art. 47, c.2, lett. d)

Strutture insediative di valore storico:
centri e nuclei storici; strutture insediative territoriali storiche non urbane; viabilità storica
(P5a 200NO/200NE; All. 7 alle NA)

nuclei storici inglobati nel tessuto edilizio recente (NA art. 49)

strutture insediative territoriali storiche non urbane (NA art. 50)

viabilità storica (NA art. 51)

Sistemazioni agrarie tradizionali (piante monumentali e filari) (P5b 200NO/200NE; NA art. 54)

piante meritevoli di tutela

piante tutelate

filari meritevoli di tutela

filari tutelati

Sistema delle bonifiche storiche: aree agricole e sistema delle acque derivate
(P5a 200NO/200NE; All. 7 alle NA)

sistema delle bonifiche storiche (NA art. 53)

canale della Spelta (All. 7 alle NA; NA art. 53)

Nota: nella legenda sono riportati tra parentesi i riferimenti agli elaborati cartografici e normativi del PTCP 2010 della Provincia di RE