

**Dati identificativi e riferimenti cartografici**

via don Borghi 2-6  
 Libertà 10-22  
 vicolo del Moro 7-11  
 25 Aprile 66-80

località S. Ilario d'Enza  
 denominazione

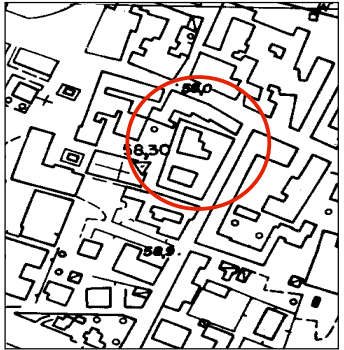

CTR (1:5.000) elem. n. 200023

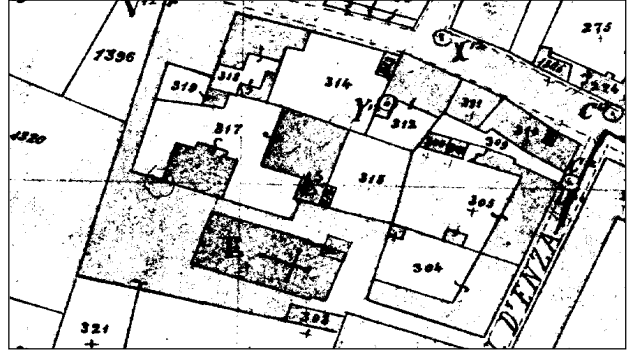

Catasto del 1886-1887 (1:2.000) tav. 7 D

**Scheda base rilevata il 09.02.'83 con eventuali modifiche riportate in grafia rossa rilevate nel periodo febbraio-aprile 2000**  
 rilevatore Federico Centola

N.	uso originario	uso attuale	numero di appartamenti piani	area di pertinenza	stato di conservazione	elementi	presenza incongruenti	class. temporale	class. di valore
1	AP	<del>O</del> B	3+solatio	SC	<del>M</del> C	FACCIATA - SCALA	RINANEGGIATA	+	X
2	AP	O+ <del>3</del> NEGOZI	2 3+CANTINE	S	M	TIP. INTERNA - SCALA - FACCIATE	APERTURE MODIFICATE NEGOZI	+	X
3	AP	O+ <del>3</del> NEGOZI	2/3	S	B		COMPLETAMENTE RISTRUTTURATA	+	
4	AP	O <del>3</del> NEGOZI	3+CANTINE	S-C	B	SCALA	FACCIATA RINANEGGIATA	+	X
5	AP	O <del>2</del> NEG.	2+solatio	S-C	B		FACCIATA CON APERTURE MODIFICATE - RECENTE DENTE RISTRUTTURATA	+	

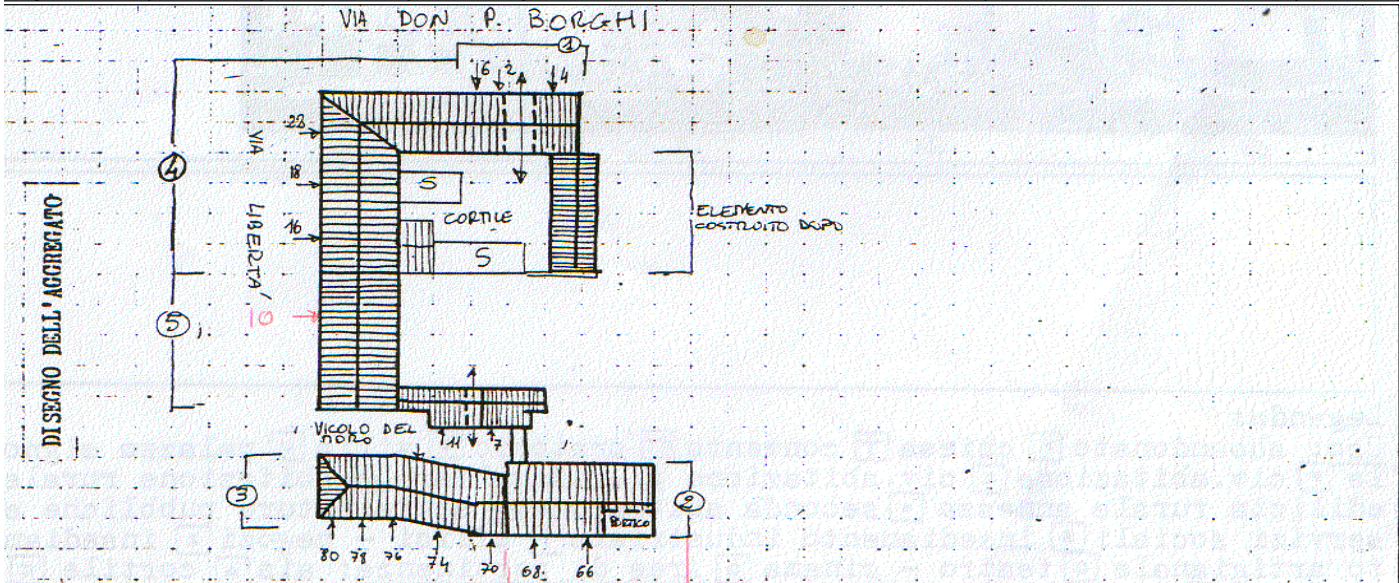

**note:**

legenda: uso: B abbandonato, = chiesa, C= convento, O oratorio, V villa, P palazzo signorile, A civile abitazione, AP civile abitazione plurifamiliare, AR abitazione rurale, a edilizia rurale annessa, AS seconda abitazione, S attrezzature pubbliche e servizi sociali, I insediamento industriale, Z uffici negozi, G insediamento artigianale, Q teatro-cinema; aree di pertinenza: A aia, C cortile, G giardino, O orto, S strada, ED area già edificata ora demolita; stato di conservazione: R rudere, D/ parzialmente demolito, C cattivo, M mediocre, B buono; presenza di: P elementi architettonici o decorativi di pregio, S superfetazioni o corpi di fabbrica aggiunti alla struttura originaria; classificazione temporale: + anteriore al 1886, - dal 1886 al 1940, dopo il 1945; classificazione di valore: I rilevante valore architettonico, A valore storico ambientale, 5 valore tipologico, indifferente se l'uso attuale è invariato rispetto all'uso originario, viene riportata la lettera O





vista parte 4  
09.02.'83



vista parte 1  
09.02.'83



vista parte 3  
09.02.'83

129



vista parte 2  
09.02.'83



feb.apr. 2000



feb.apr. 2000





feb.apr. 2000



via Roma marzo 2013

via Roma marzo 2013



via della Libertà marzo 2013



vicolo del Moro marzo 2013





via don Pasquino Borghi marzo 2013