

**Dati identificativi e riferimenti cartografici**

via Val d'Enza 57  
 località Gazzaro  
 denominazione

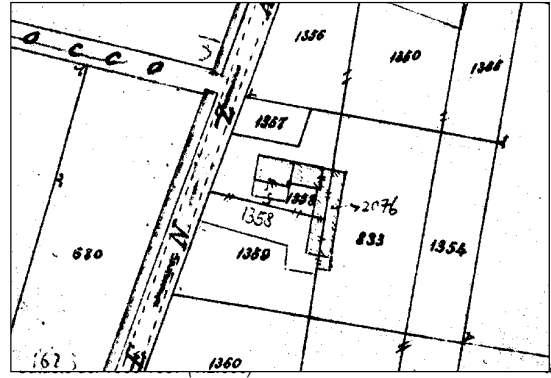

0023



av. 19A-C

Scheda base rilevata il 27.01.'83 con eventuali modifiche riportate in grafia rossa rilevate nel periodo febbraio-aprile 2000  
 rilevatore Federico Centola

| N. | uso originario | uso attuale | numero di: appartamenti piani | area di pertinenza | stato di conserv.ne | elementi  | presenze incongruenti | class. temporale | class. di valore |
|----|----------------|-------------|-------------------------------|--------------------|---------------------|---|-----------------------|------------------|------------------|
| 1  | V              | INULTA<br>A | 3+SOLAI+ CANTINA              | INCULTO<br>G       | B                   | FACCIAE CON DECORAZIONI ALE APERLURE - TILAOI TETTO - |                       | 1900 c           | X                |
| 2  |                | DEAGADINO   | 2                             | DEMOLOITO<br>G     | D                   | COSTRUITO DOPO  |                       | -                |                  |

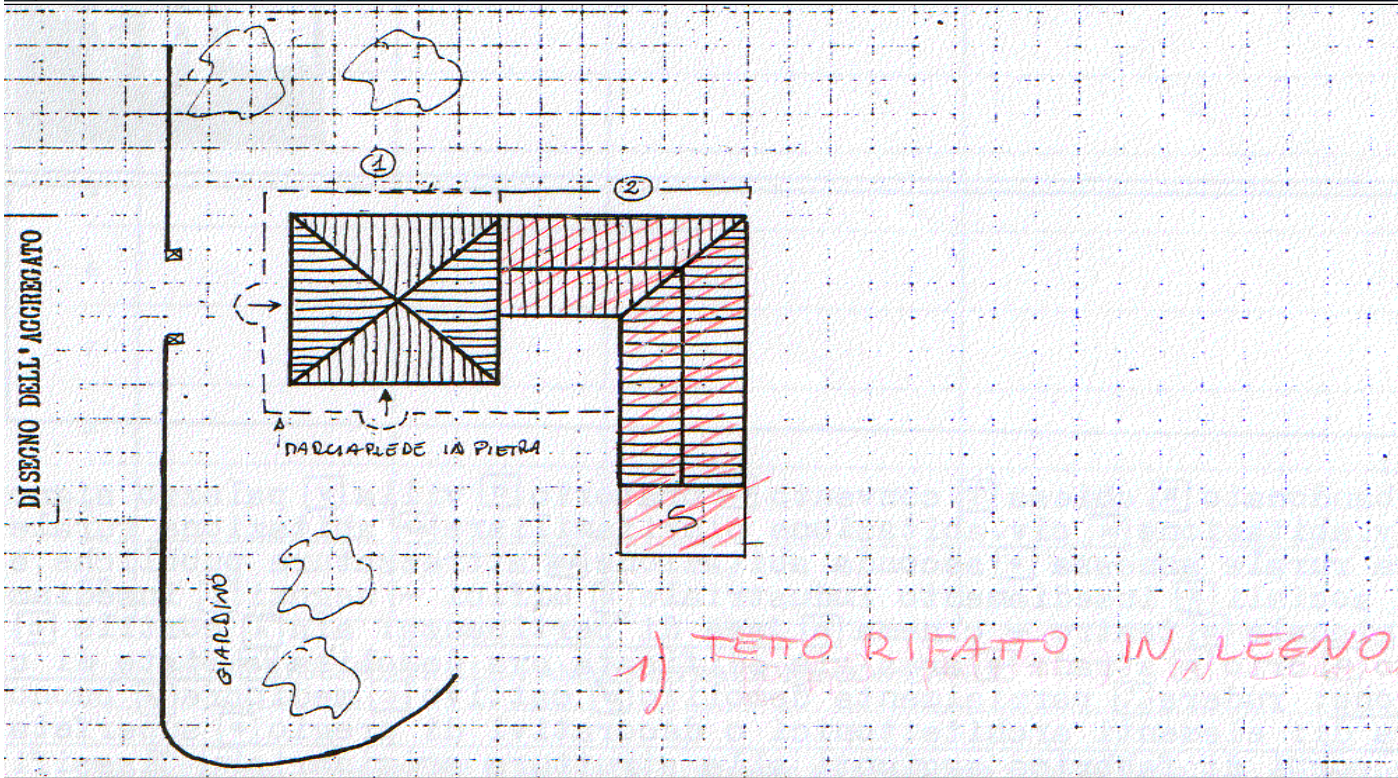

**note:**

legenda: **uso:** B abbandonato, = chiesa, C= convento, O oratorio, V villa, P palazzo signorile, A civile abitazione, AP civile abitazione plurifamiliare, AR abitazione rurale, a edilizia rurale annessa, AS seconda abitazione, S attrezzature pubbliche e servizi sociali, I insediamento industriale, Z uffici negozi, G insediamento artigianale, Q teatro-cinema; **aree di pertinenza:** A aia, C cortile, G giardino, O orto, S strada, ED area già edificata ora demolita; **stato di conservazione:** R rudere, D/ parzialmente demolito, C cattivo, M mediocre, B buono; **presenza di:** P elementi architettonici o decorativi di pregio, S superfetazioni o corpi di fabbrica aggiunti alla struttura originaria; **classificazione temporale:** + anteriore al 1886, - dal 1886 al 1940, dopo il 1945; **classificazione di valore:** I rilevante valore architettonico, A valore storico ambientale, 5 valore tipologico, indifferente se l'uso attuale è invariato rispetto all'uso originario, viene riportata la lettera O



27.01.'83



feb.-apr. 2000



2012  
(W. Colli – D. Palmia)