

Dati identificativi e riferimenti cartografici

via Manzotti 20
località
denominazione

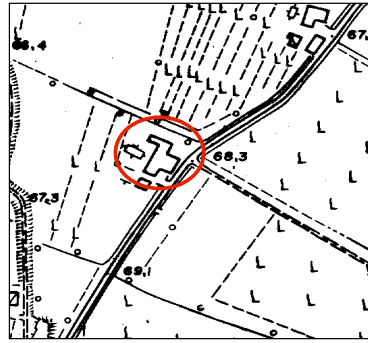

CTR (1:5.000)

elem. n. 200064

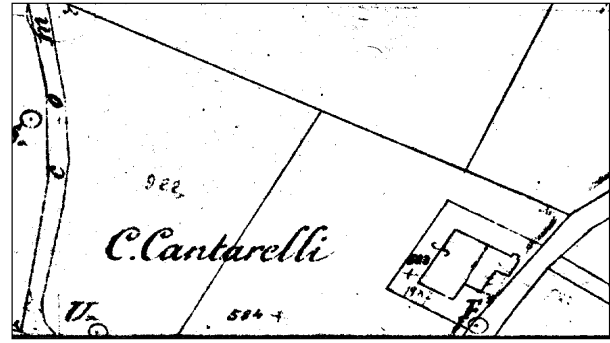

Catasto del 1886-1887 (1:2.000)

tav. 18 D

Scheda base rilevata il 24.01.'83 con eventuali modifiche riportate in grafia rossa rilevate nel periodo febbraio-aprile 2000
rilevatore Federico Centola

N.	uso originario	uso attuale	numero di appartamenti piani	area di pertinenza	stato di conservazione	elementi	presenze incongruenti:		
							class. temporale	class. di valore	
1	TORRE	AR	3+SOLAI + CANTINA	A-S	∩	TIP. INTERNA - SCALA - FACCIATE	NUOVE APERTURE - TAMPONATURE - SUPERFETAZIONE	+	X
2	2 FENILE STALLA	2 PAGANINO PIEMIGLI	2	A	∩	PORTICO		+	X

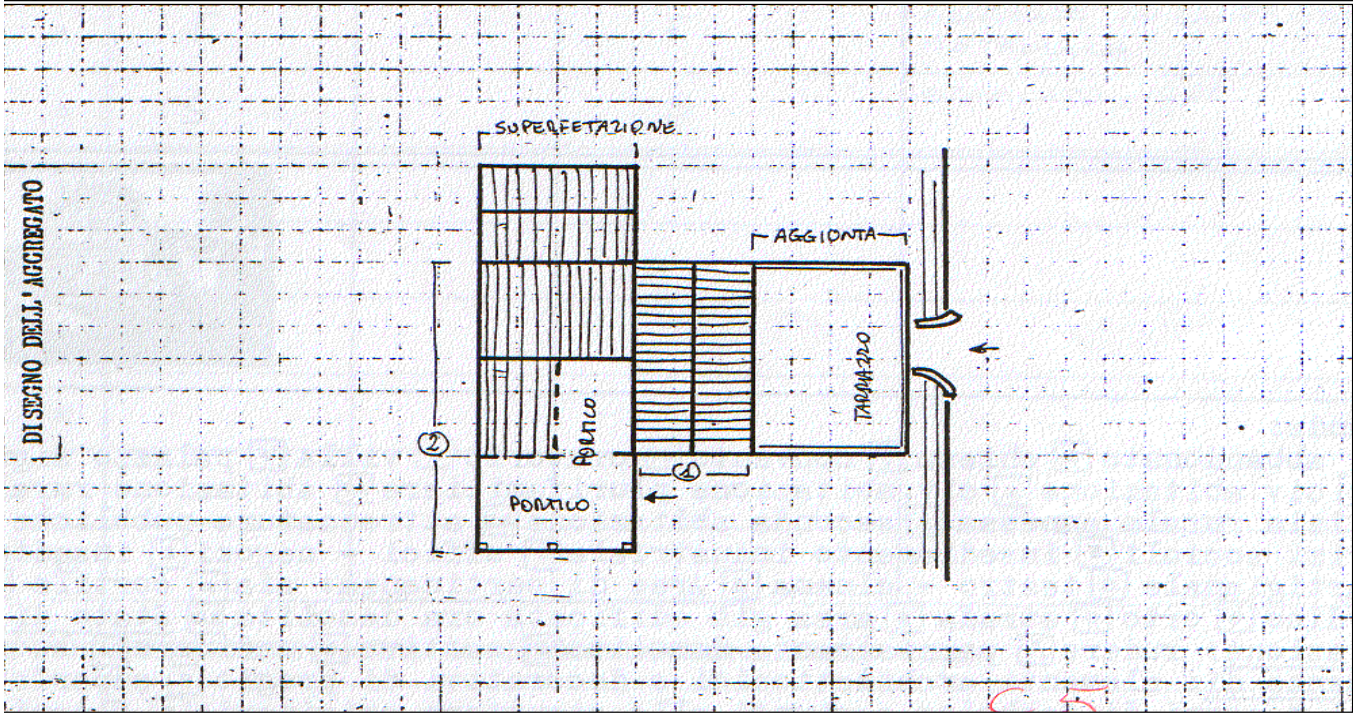

note: TRACCE DELL'ANTICO IMPIANTO DI BASE SONO ANCORA VISIBILI NELLE PIURATURE NELLA CANTINA DATABILI AL 700 - LA STALLA E L'AGGIUNTA E' STATA COMPIUTA NEL 1910

legenda: **uso:** B abbandonato, = chiesa, C= convento, O oratorio, V villa, P palazzo signorile, A civile abitazione, AP civile abitazione plurifamiliare, AR abitazione rurale, a edilizia rurale annessa, AS seconda abitazione, S attrezzature pubbliche e servizi sociali, I insediamento industriale, Z uffici negozi, G insediamento artigianale, Q teatro-cinema; **aree di pertinenza:** A aia, C cortile, G giardino, O orto, S strada, ED area già edificata ora demolita; **stato di conservazione:** R rudere, D/ parzialmente demolito, C cattivo, M mediocre, B buono; **presenza di:** P elementi architettonici o decorativi di pregio, S superfetazioni o corpi di fabbrica aggiunti alla struttura originaria; **classificazione temporale:** + anteriore al 1886, - dal 1886 al 1940, dopo il 1945; **classificazione di valore:** I rilevante valore architettonico, A valore storico ambientale, 5 valore tipologico, indifferente se l'uso attuale è invariato rispetto all'uso originario, viene riportata la lettera 0



24.01.'83



feb.-apr. 2000



2012



2012



2012