

Dati identificativi e riferimenti cartografici

via Strada Isonzo 2
località
denominazione

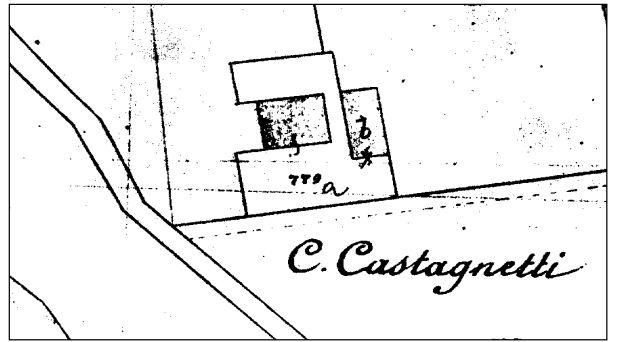
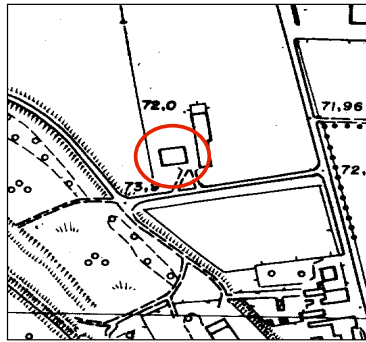

CTR (1:5.000)

elem. n. 200064

Catasto del 1886-1887 (1:2.000)

tav. 25 B

Scheda base rilevata il 24.01.'83 con eventuali modifiche riportate in grafia rossa rilevate nel periodo febbraio-aprile 2000
rilevatore Federico Centola

N.	uso originario	uso attuale	numero di appartamenti piani	area di pertinenza	stato di conservazione	elementi	presenze incongruenti	class. temporale	class. di valore
1	Ar	BA MAGAZZINO	1 2+SOLAIO	A	TT-C	IMP. SCALA - PACCIATE - PORTICO	-APERTURE MODIFICATE - TAMPONATURE -	+	X
2	a PIENILE STALLA	B POLLAIO	2	A	TT-C	PIATTI IN CIOU E PATTONI	APERTURE MODIFICATE	+	X

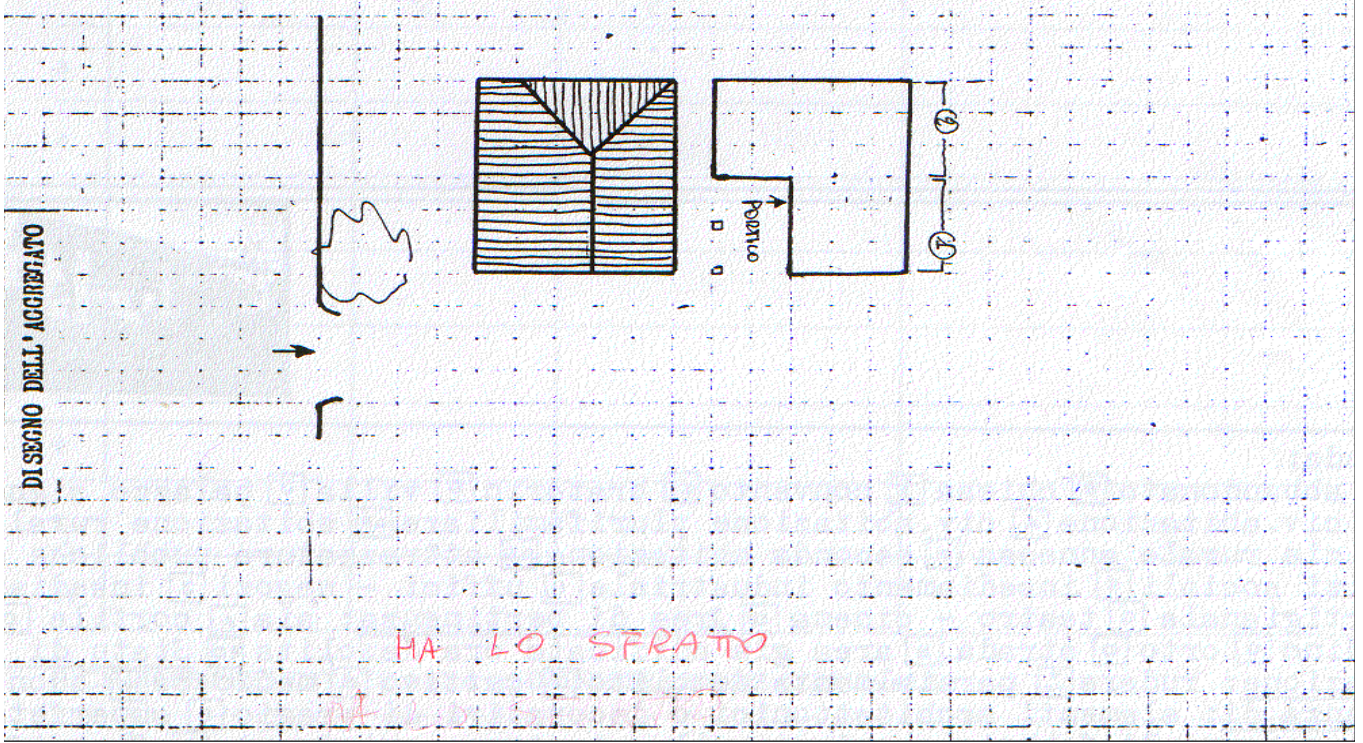

note:

legenda: **uso:** B abbandonato, = chiesa, C= convento, O oratorio, V villa, P palazzo signorile, A civile abitazione, AP civile abitazione plurifamiliare, AR abitazione rurale, a edilizia rurale annessa, AS seconda abitazione, S attrezzature pubbliche e servizi sociali, I insediamento industriale, Z uffici negozi, G insediamento artigianale, Q teatro-cinema; **aree di pertinenza:** A aia, C cortile, G giardino, O orto, S strada, ED area già edificata ora demolita; **stato di conservazione:** R rudere, D/ parzialmente demolito, C cattivo, M mediocre, B buono; **presenza di:** P elementi architettonici o decorativi di pregio, S superfetazioni o corpi di fabbrica aggiunti alla struttura originaria; **classificazione temporale:** + anteriore al 1886, - dal 1886 al 1940, dopo il 1945; **classificazione di valore:** I rilevante valore architettonico, A valore storico ambientale, S valore tipologico, indifferente se l'uso attuale è invariato rispetto all'uso originario, viene riportata la lettera 0

Descrizione del bene dal testo "Insediamento storico e beni culturali alta pianura e collina reggiana"
Provincia di Reggio Emilia e Istituto Beni Culturali della Regione Emilia Romagna, 1988

30. S. Ilario d'Enza CHIAVICONE alt. m. 71 IGM F73IISE

Nel piccolo nucleo di abitazioni rurali si riscontrano solo alcuni elementi tipologici e strutturali di interesse. Sono da segnalare una maestà murale in nicchia posta sul prospetto di una abitazione ristrutturata ed un edificio variamente articolato con portico a margine della strada.

Presso la Strada Provinciale per Montecchio è notevole un edificio rurale, ad elementi giustapposti, caratterizzato da un portico a due luci architravate e da un coperto a tre ampie falde. Non si esclude vi fosse localizzato un mulino detto di "Sopra o Riva" segnalato nella Carta Idrografica d'Italia del 1888 (p. 303).

69

Documentazione fotografica



24.01.'83



feb.-apr. 2000



2012



2012

