

**Dati identificativi e riferimenti cartografici**

via Brenta 41  
 località  
 denominazione Casa Artoli

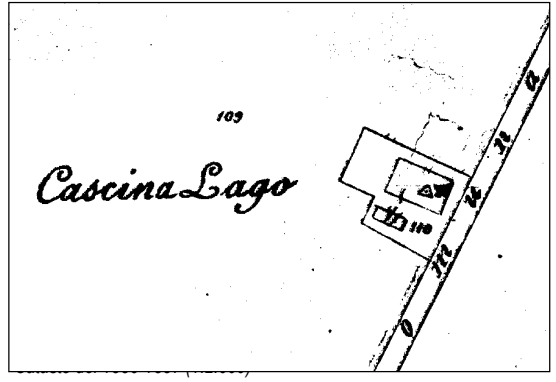
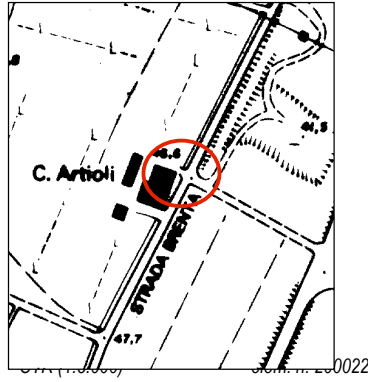

tav. 16A

Scheda base rilevata il 17.01.'83 con eventuali modifiche riportate in grafia rossa rilevate nel periodo febbraio-aprile 2000  
 rilevatore Federico Centola

N.	uso originario	uso attuale	numero di appartamenti piani	area di pertinenza	stato di conserv.ne	elementi	presenze incongruenti	class. temporale	class. di valore
1	AR	<del>A</del>	2+SOLAI O	A	B	SCALA - FACCIATA	PARTI ② AGGIUNTA DOPO	+	X
2		PIEDE STACCA DAG.	2	A	B TETTO N			-	

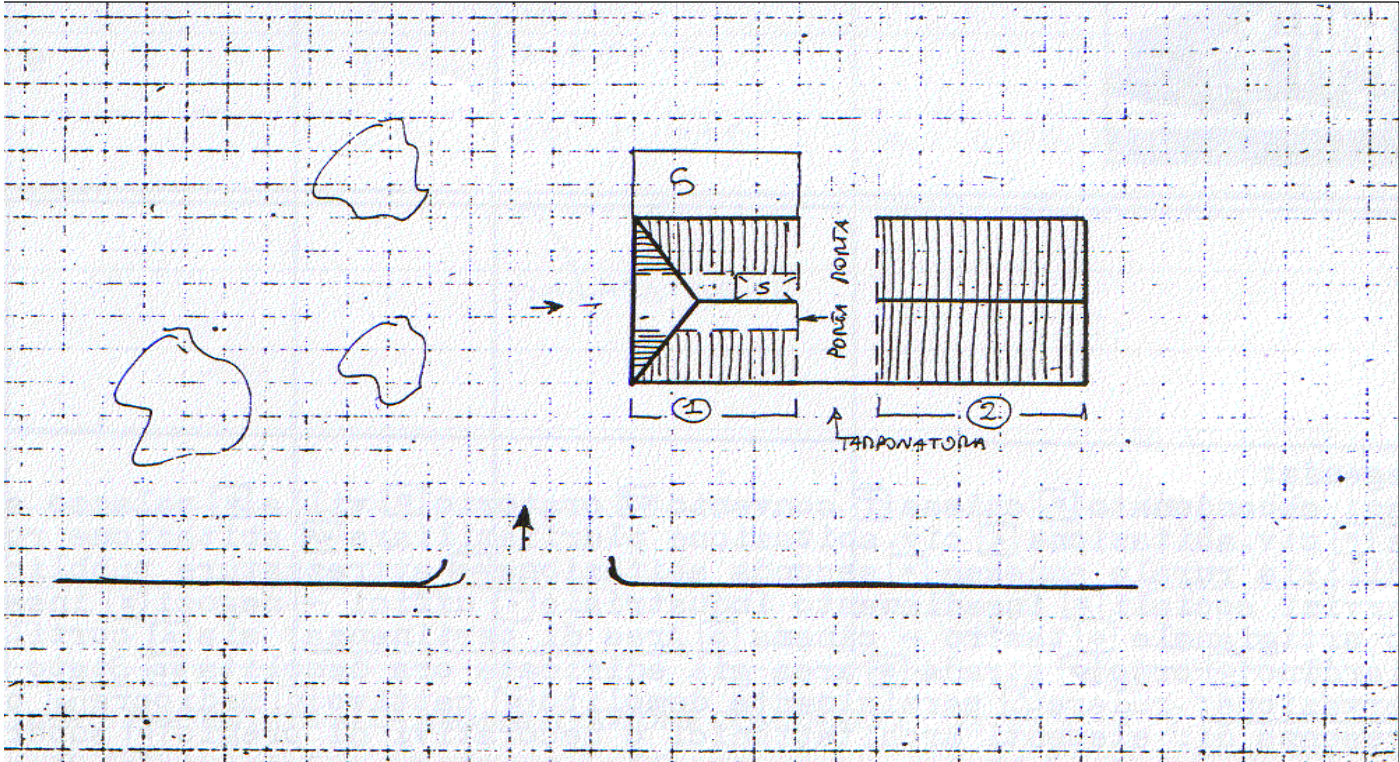

**note:** .....

legenda: **uso:** B abbandonato, = chiesa, C= convento, O oratorio, V villa, P palazzo signorile, A civile abitazione, AP civile abitazione plurifamiliare, AR abitazione rurale, a edilizia rurale annessa, AS seconda abitazione, S attrezzature pubbliche e servizi sociali, I insediamento industriale, Z uffici negozi, G insediamento artigianale, Q teatro-cinema; **aree di pertinenza:** A aia, C cortile, G giardino, O orto, S strada, ED area già edificata ora demolita; **stato di conservazione:** R rudere, D/ parzialmente demolito, C cattivo, M mediocre, B buono; **presenza di:** P elementi architettonici o decorativi di pregio, S superfetazioni o corpi di fabbrica aggiunti alla struttura originaria; **classificazione temporale:** + anteriore al 1886, - dal 1886 al 1940, dopo il 1945; **classificazione di valore:** I rilevante valore architettonico, A valore storico ambientale, S valore tipologico, indifferente se l'uso attuale è invariato rispetto all'uso originario, viene riportata la lettera O

Descrizione del bene dal testo

"Innesiamento storico e beni culturali alta pianura e collina reggiana"

Provincia di Reggio Emilia e Istituto Beni Culturali della Regione Emilia Romagna, 1988

7. Calerno C. ARTIOLI alt. m. 48 IGM F74IINO

Edificio rurale ad elementi giustapposti in linea con porta morta, ora tamponata. Il rustico è disposto a settentrione; il tetto è a tre falde con colmo indifferenziato (p. 295).

Documentazione fotografica

52



17.01.'83



feb.-apr. 2000



2012  
(W. Colli – D. Palmia)



2012  
(W. Colli – D. Palmia)