

Dati identificativi e riferimenti cartografici

via Montenero 10
 località
 denominazione Varane

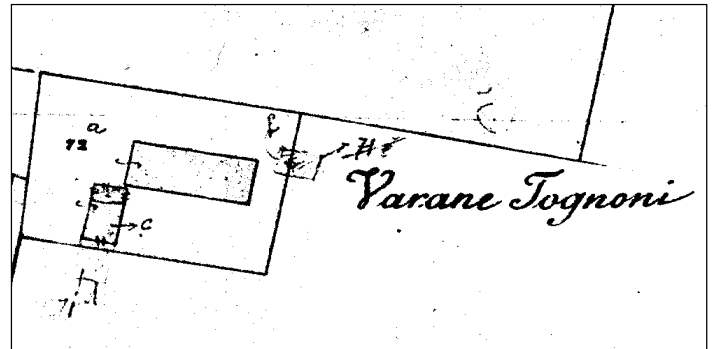

CTR (1:5.000) elem. n. 200022



Catasto del 1886-1887 (1:2.000)

tav. 9 C

Scheda base rilevata il 17.01.'83 con eventuali modifiche riportate in grafia rossa rilevate nel periodo febbraio-aprile 2000
 rilevatore Federico Centola

N.	uso originario	uso attuale	numero di appartamenti piani	area di pertinenza	stato di conservaz.	elementi	presenze incongruenti:	class. temporale	class. di valore
1	A ₀	B	2+SOLO	A	D C	SALA-CORRIDOIO AL Pte AL P1 - FACCIATE - P. DONNA	APERTURE TAMPONATE SOSPENSIONE	+	X
2	a FIENILE STALLA	B	2	A	A C TETTO CROCIATO	FACCIATA	TAMPONATURE - PIU VOLTE PUNTEGGIATO -	+	X
3	a BASSO SERVINO	B	1	A	B - C	TIPOLOGIA		-	X
4	a BARCHESA	B	2	A	B - C	TIPOLOGIA.		+	X

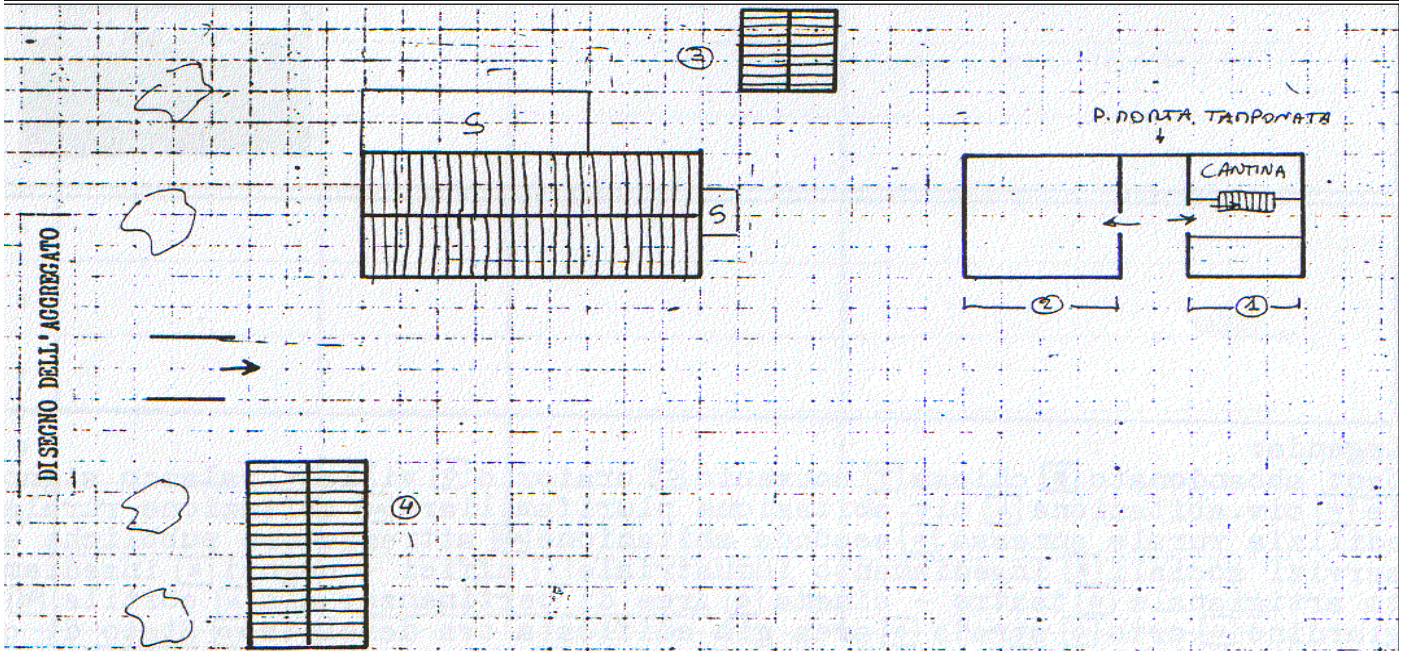

note:

legenda: **uso:** B abbandonato, = chiesa, C= convento, O oratorio, V villa, P palazzo signorile, A civile abitazione, AP civile abitazione plurifamiliare, AR abitazione rurale, a edilizia rurale annessa, AS seconda abitazione, S attrezzature pubbliche e servizi sociali, I insediamento industriale, Z uffici negozi, G insediamento artigianale, Q teatro-cinema; **aree di pertinenza:** A aia, C cortile, G giardino, O orto, S strada, ED area già edificata ora demolita; **stato di conservazione:** R rudere, D/ parzialmente demolito, C cattivo, M mediocre, B buono; **presenza di:** P elementi architettonici o decorativi di pregio, S superfetazioni o corpi di fabbrica aggiunti alla struttura originaria; **classificazione temporale:** + anteriore al 1886, - dal 1886 al 1940, dopo il 1945; **classificazione di valore:** I rilevante valore architettonico, A valore storico ambientale, S valore tipologico, indifferente se l'uso attuale è invariato rispetto all'uso originario, viene riportata la lettera O

Descrizione del bene dal testo

"Insediamento storico e beni culturali alta pianura e collina reggiana"**Provincia di Reggio Emilia e Istituto Beni Culturali della Regione Emilia Romagna, 1988**

23. Calerno VARANE alt. m. 43 IGM F74IIINO

La cartografia dell'IGM di primo impianto riporta il toponimo di "Tognoni".

E' notevole un edificio rurale ad elementi giustapposti in linea con porta morta a sesto ribassato. Il rustico è disposto verso ponente. Il tetto è a due falde con colmo indifferenziato. Si segnalano anche le strutture porticate di servizio (pp. 300-301).

Documentazione fotografica



17.01.'83



feb.-apr. 2000



feb.-apr. 2000



feb.-apr. 2000

apr-12

51



apr-12



apr-12