

**Dati identificativi e riferimenti cartografici**

via Varane Spalletti 4  
 località Giambattista  
 denominazione Giambattista

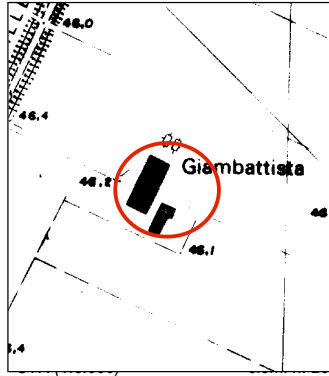

0022

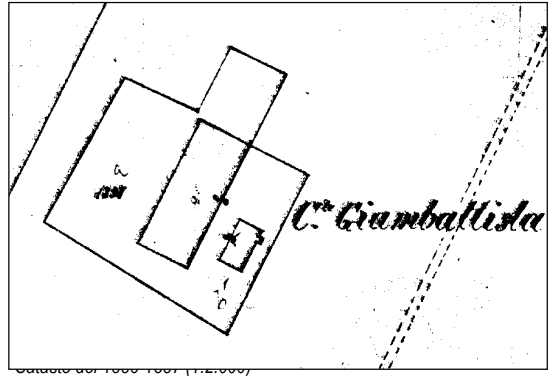

tav. 9A

Scheda base rilevata il 17.01.'83 con eventuali modifiche riportate in grafia rossa rilevate nel periodo febbraio-aprile 2000  
 rilevatore Federico Centola

N.	uso originario	uso attuale	numero di appartamenti piani	area di pertinenza	stato di conserv.ne	elementi	presenze incongruenti	class. temporale	class. di valore
1	A <sub>0</sub>	<del>O</del> R	1	A	<del>A</del> C	SCALA - CORRIDOIO AL P.1 E AL P.2 - FACCIATE	FINESTRE TAMPONATE	1881	X
2	a PIEVILE STALLA	<del>O</del> B	2	A	<del>A</del> C	STALLA CON VOLTE E COLONNATE - P. PORTA CON APERTURE	TAMPONATURE NUOVE APERTURE	1881	X
3	a BARCHESSA	POVATO. B PACCHIANO	2	A	<del>A</del> C ROVATO		RISTRUTTURATI	+	

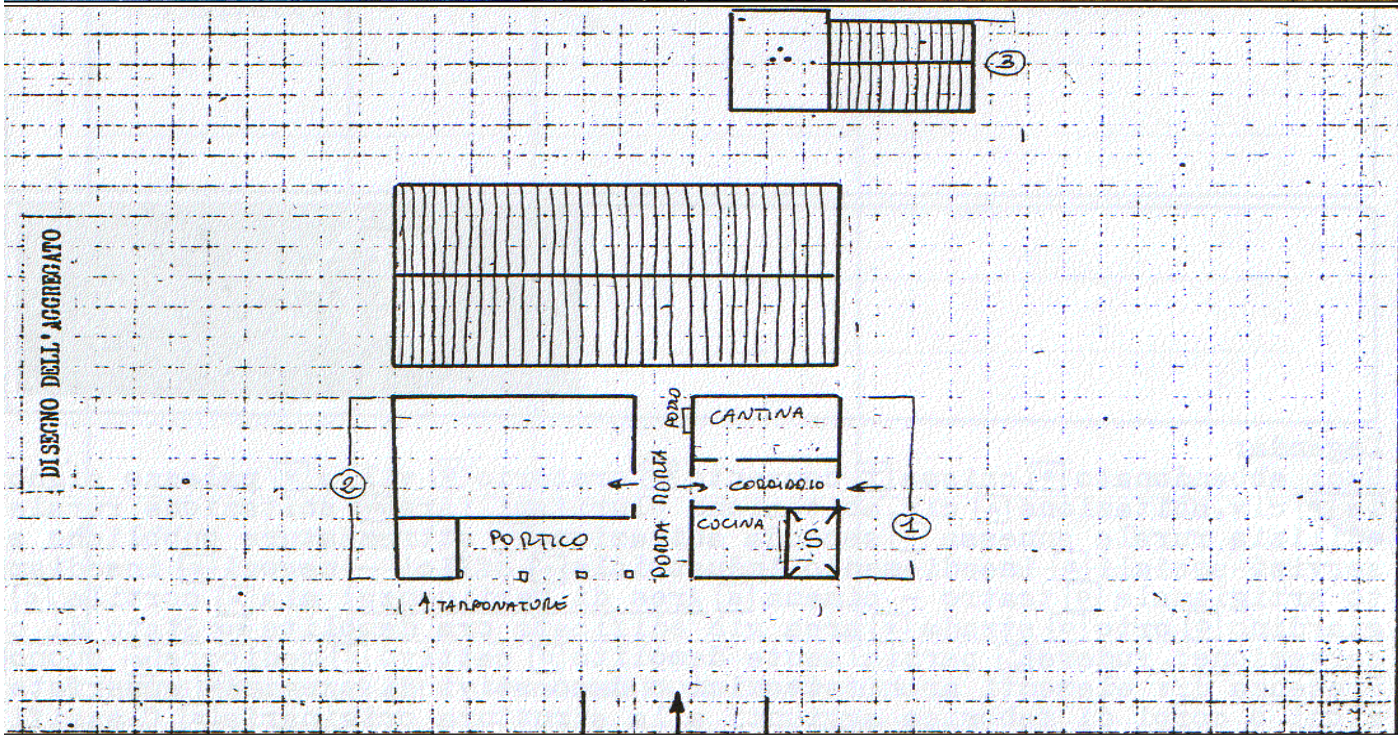

**note:**  
 Legenda: uso: B abbandonato, = chiesa, C= convento, O oratorio, V villa, P palazzo signorile, A civile abitazione, AP civile abitazione plurifamiliare, AR abitazione rurale, a edilizia rurale annessa, AS seconda abitazione, S attrezzature pubbliche e servizi sociali, I insediamento industriale, Z uffici negozi, G insediamento artigianale, Q teatro-cinema; aree di pertinenza: A aia, C cortile, G giardino, O orto, S strada, ED area già edificata ora demolita; stato di conservazione: R rudere, D/ parzialmente demolito, C cattivo, M mediocre, B buono; presenza di: P elementi architettonici o decorativi di pregio, S superfetazioni o corpi di fabbrica aggiunti alla struttura originaria; classificazione temporale: + anteriore al 1886, - dal 1886 al 1940, dopo il 1945; classificazione di valore: I rilevante valore architettonico, A valore storico ambientale, S valore tipologico, indifferente se l'uso attuale è invariato rispetto all'uso originario, viene riportata la lettera O

**Notizie storiche**

Ex proprietà Spalletti. Giambattista Spalletti, figlio di Venceslao, succedette a quest'ultimo nel 1899.

**Descrizione del bene dal testo**

"Insediamento storico e beni culturali alta pianura e collina reggiana"  
Provincia di Reggio Emilia e Istituto Beni Culturali della Regione Emilia Romagna, 198

**47**

12. Calerno GIAMBATTISTA alt. m. 43 IGM F74IINO

Fabbricato rurale di interesse tipologico realizzato alla fine del XIX secolo. L'edificio è ad elementi giustapposti con porta morta. Il rustico, disposto a nord, è caratterizzato da un porticato a quattro luci a sesto ribassato. Il tetto è a due falde con colmo indifferenziato a cresta frangifuoco. Sul fronte a ponente si osserva la data "1891" (p. 296).

**Documentazione fotografica**

17.01.'83



17.01.'83



feb.-apr. 2000



47

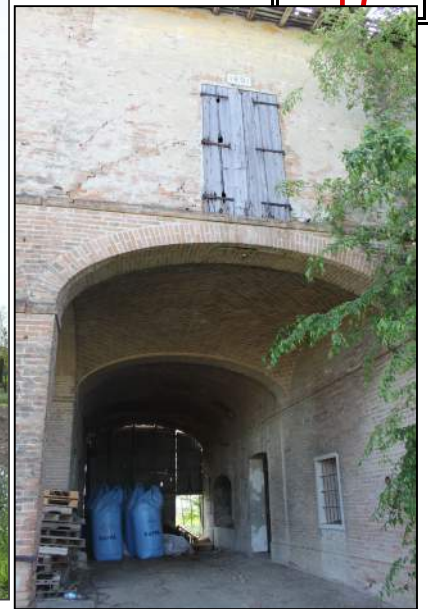

2012



2012