

Dati identificativi e riferimenti cartografici

via dei Martiri 48
località Cesare
denominazione Cesare

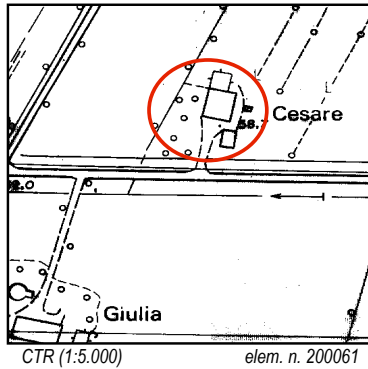

CTR (1:5.000) elem. n. 200061

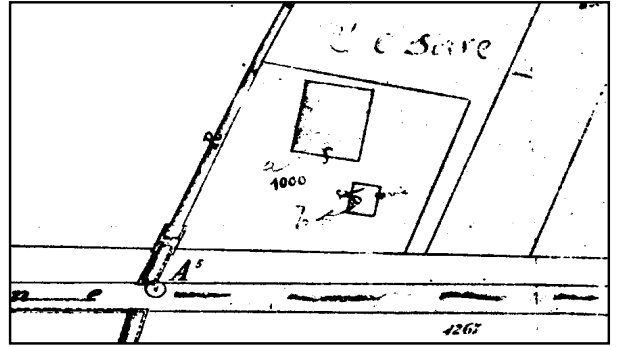

Catasto del 1886-1887 (1:2.000) tav. 20 D

Scheda base rilevata il 10.01.'83 con eventuali modifiche riportate in grafia rossa rilevate nel periodo febbraio-aprile 2000
rilevatore Federico Centola

| N. | uso originario | uso attuale | numero di appartamenti piani | area di pertinenza | stato di conservazione | elementi | presenze incongruenti | class. temporale | class. di valore |
|----|--------------------------------------|-------------|------------------------------|--------------------|------------------------|--|------------------------------|------------------|------------------|
| 1 | A | AO | 1 3+SOLAIO | A | BM | PORTICO - INP SCALA - FACCIATE - PORTICO | TARPONATORE | 1894 | X |
| 2 | FIEVILE STALLA | PAGAZZINO | 3 | A | BM | VOLTE - PIASTRE | TARPONATORE - NUOVE APERTURE | 1894 | X |
| 3 | BASSO SERVIZIO FORNO PICCOLA ANINOLA | DAG. | 1 | A | n | TIPOLOGIA | PORTICO TARPONATO | + | X |

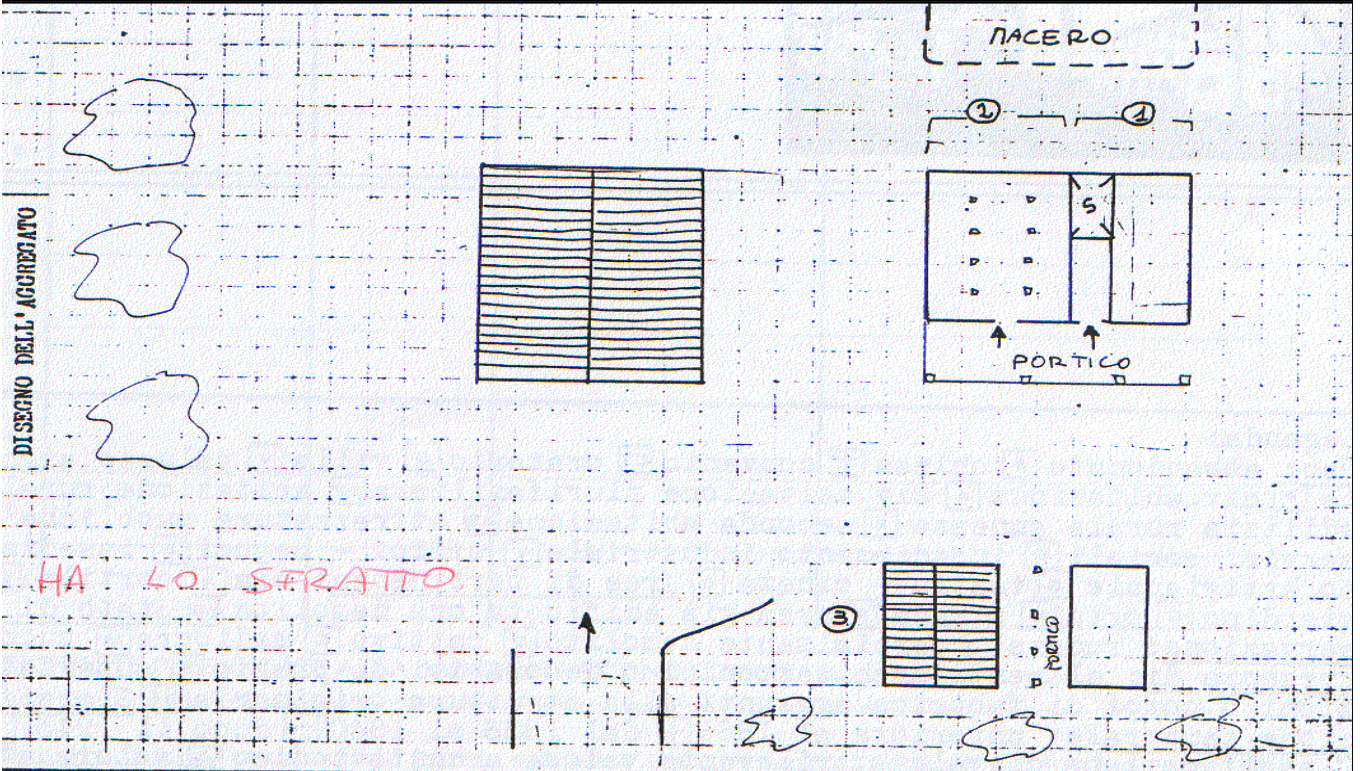

note:

legenda: **uso:** B abbandonato, = chiesa, C= convento, O oratorio, V villa, P palazzo signorile, A civile abitazione, AP civile abitazione plurifamiliare, AR abitazione rurale, a edilizia rurale annessa, AS seconda abitazione, S attrezzature pubbliche e servizi sociali, I insediamento industriale, Z uffici negozi, G insediamento artigianale, Q teatro-cinema; **aree di pertinenza:** A aia, C cortile, G giardino, O orto, S strada, ED area già edificata ora demolita; **stato di conservazione:** R rudere, D/ parzialmente demolito, C cattivo, M mediocre, B buono; **presenza di:** P elementi architettonici o decorativi di pregio, S superfetazioni o corpi di fabbrica aggiunti alla struttura originaria; **classificazione temporale:** + anteriore al 1886, - dal 1886 al 1940, dopo il 1945; **classificazione di valore:** I rilevante valore architettonico, A valore storico ambientale, 5 valore tipologico, indifferente
se l'uso attuale è invariato rispetto all'uso originario, viene riportata la lettera O

8. Calerno CESARE alt. M. 59 IGM F74IISO

La cartografia dell'IGM di primo impianto riporta il toponimo di "C.se Spalletti". Si evidenzia un edificio rurale ad elementi giustapposti in parallelo. La struttura presenta un impianto planivolumetrico compatto, di matrice ottocentesca, a pianta quadrangolare. L'andito mediano è costituito da una porta morta a sesto ribassato. La parte civile è disposta a levante. Il tetto è a due falde con colmo indifferenziato (p. 295).

Documentazione fotografica



10.01.'83



10.01.'83



feb.-apr. 2000



2012
(W. Colli – D. Palmia)





2012
(W. Colli – D. Palmia)



2012
(W. Colli – D. Palmia)

