



STUDIO DI INGEGNERIA ING. MARCO POLI  
Via A. Einstein n. 9 - 42122 Reggio Emilia  
Tel. 0522-268206 /02 - Fax 0522-392992  
e-mail [info@esatecna.com](mailto:info@esatecna.com)

## CURRICULUM PROFESSIONALE

### Dati anagrafici:

Marco Poli, nato a Casina (prov. Reggio nell'Emilia), il 23 aprile 1958, residente a Borzano di Albinea (RE) in via Viani n°16, ufficio in via Einstein, 9 Reggio Emilia tel. 0522/268202 fax 0522/1723014 E-mail: [info@esatecna.com](mailto:info@esatecna.com) PEC: [marco.poli@ingpec.eu](mailto:marco.poli@ingpec.eu) C.F. PLO MRC 58D23 B967Z P.IVA 01326000351

### Titolo di studio:

Laurea in Ingegneria Civile Edile conseguita presso l'Università degli Studi di Bologna il 27 marzo 1987 con la votazione di 96/100.  
Abilitazione all'esercizio della Professione di Ingegnere conseguita nell'anno 1987 e iscrizione all'Ordine degli ingegneri con il n° 864 il 23 febbraio 1988.

## STRUTTURA ORGANIZZATIVA DELLO STUDIO

Ing. Marco Poli, legale rappresentante

Struttura organizzativa:

Studio tecnico con segreteria;

10 stazioni di lavoro, collegate in rete con server; Dispositivo di salvataggio automatico dei dati; Rete ADSL fibra; Software disegno architettonico/bi-tridimensionale anche parametrico; Calcolo strutturale sismico f. e m.; Computi metrici, contabilità dei lavori; Compilazione PSC (Piano di Sicurezza e Coordinamento), POS (Piano Operativo di Sicurezza), PIMUS (Piano di Montaggio uso e Smontaggio ponteggio) e Piano di Manutenzione; 1 Plotter HP formato A0 a rullo; 2 stampanti a colori formato A3;

1 stampante fotocopiatrice a colori/scanner formato A3;

1 stampante fotocopiatrice bianco-nero formato A3.

1 stampante Fotografica formato A3 +

n.3 collaboratori stabili 2 ingegneri , 1 geometra



STUDIO DI INGEGNERIA ING. MARCO POLI  
Via A. Einstein n. 9 - 42122 Reggio Emilia  
Tel. 0522-268206 /02 - Fax 0522-392992  
e-mail info@esatecna.com

**ATTIVITÀ PROGETTUALE E DIREZIONE DEI LAVORI, COORDINAMENTO SICUREZZA E COLLAUDI SVOLTI CON LE PUBBLICHE AMMINISTRAZIONI E ENTI , SOCIETA' E PRIVATI : (Aggiornato agli ultimi 10 anni)**

## RESTAURI SCIENTIFICI

LAVORI DI COMPLETAMENTO RESTAURO E ADEGUAMENTO FUNZIONALE DI PALAZZO SAN FRANCESCO SEDE DEI MUSEI CIVICI (1° E 2° STRALCIO)

Classe e categoria dell'opera:

Incarico del Comune di Reggio Emilia per le prime indicazioni e disposizioni per la stesura del piano della sicurezza relative al progetto generale preliminare e stima dei costi del piano di sicurezza in ordine al progetto definitivo 1° e 2° stralcio.

Data inizio prestazione: 2008

Data fine prestazione: 2008

OPERE REALIZZATE

IMPORTO COMPLESSIVO DEI LAVORI € . 3.597.000,00



LAVORI DI RESTAURO E ADEGUAMENTO FUNZIONALE DI PALAZZO SAN FRANCESCO SEDE DEI MUSEI CIVICI RISORGIMENTALI DI REGGIO EMILIA - 1° STRALCIO

Classe e categoria dell'opera: E.22 (ex Id)

Incarico come **Coordinatore sicurezza in fase d'esecuzione D.L 81/2008**

Data di inizio prestazione: 2012

Data di fine prestazione: 2014

IMPORTO COMPLESSIVO DEI LAVORI : 1.129.935,73 €



STUDIO DI INGEGNERIA ING. MARCO POLI  
Via A. Einstein n. 9 - 42122 Reggio Emilia  
Tel. 0522-268206 /02 - Fax 0522-392992  
e-mail info@esatecna.com



PALAZZO SAN FRANCESCO  
RESTAURO E VALORIZZAZIONE DELLE COLLEZIONI STORICHE E PROGETTO TRAIN\_ER  
Classe e categoria dell'opera: E.22  
Incarico come **Coordinatore sicurezza in fase d'esecuzione D.L 81/2008**  
Data di inizio prestazione: 2018  
Data di fine prestazione: in corso d'opera  
IMPORTO COMPLESSIVO DEI LAVORI : 1.170.261,23 €



INTERVENTI DI RIPARAZIONE E MIGLIORAMENTO SISMICO DELL'ORATORIO DI  
SAN FRANCESCO SAVERIO IN ROLO (REGGIO EMILIA)  
Classe e categoria dell'opera:  
in qualità di Coprogettista e direttore dei lavori in c.a. e coordinatore della sicurezza per la  
**progettazione e per l'esecuzione** (artt. 4 e 5 del D. legis 81/2008)  
Data inizio prestazione:2011  
Data fine prestazione:2012  
OPERE REALIZZATE



STUDIO DI INGEGNERIA ING. MARCO POLI  
Via A. Einstein n. 9 - 42122 Reggio Emilia  
Tel. 0522-268206 /02 - Fax 0522-392992  
e-mail info@esatecna.com

IMPORTO COMPLESSIVO DEI LAVORI €.159.302



MIGLIORAMENTO SISMICO DELLA CHIESA DI SAN GIORGIO SITA IN VIA FARINI A  
REGGIO EMILIA

Classe e categoria dell'opera: Ig

In qualità di progettista preliminare ed esecutivo, coordinatore della sicurezza in fase di  
progettazione ed esecuzione e direzione dei lavori.

Committente: Comune di Reggio Emilia

Data inizio prestazione: 2014

Data fine prestazione: Consegnato il progetto esecutivo 1° e secondo stralcio

IMPORTO COMPLESSIVO DEI LAVORI € . 1.400.000





STUDIO DI INGEGNERIA ING. MARCO POLI  
Via A. Einstein n. 9 - 42122 Reggio Emilia  
Tel. 0522-268206 /02 - Fax 0522-392992  
e-mail info@esatecna.com

LAVORI DI RIPRISTINO CON ADEGUAMENTO SISMICO  
DEL FABBRICATO "EX MACELLO COMUNALE" IN VIA MASCAGNI A NOVELLARA  
(REGGIO EMILIA)

Classe e categoria dell'opera: Ig,IIIa,IIIb2222

In qualità di progettista preliminare ed esecutivo e direttore dei lavori (capogruppo in Ati con Arch.Guido Tassoni).

Committente: Comune di Novellara

Data inizio prestazione: 2014

Data fine prestazione: Consegnato progetto esecutivo

IMPORTO COMPLESSIVO DEI LAVORI €. 1.159.675,22



RISTRUTTURAZIONE URBANISTICA DI VIA NOBILI E DEL GHETTO EBRAICO (CENTRO  
SORICO DI REGGIO EMILIA)

In qualità di ,coordinatore della sicurezza in fase esecuzione e direzione dei lavori .

Committente Comune di Reggio Emilia

Classe e categoria dell'opera: Id,IVc,VIII.

Data inizio prestazione: 2007

Data fine prestazione: 2008

IMPORTO COMPLESSIVO DEI LAVORI €. 410.377,24



STUDIO DI INGEGNERIA ING. MARCO POLI  
Via A. Einstein n. 9 - 42122 Reggio Emilia  
Tel. 0522-268206 /02 - Fax 0522-392992  
e-mail info@esatecna.com

## SCUOLE



AMPLIAMENTO E COMPLETAMENTO DELLA SCUOLA DELL'INFANZIA E PRIMARIA AL CENTRO INTERNAZIONALE LORIS MALAGUZZI, VIA CASSALA – REGGIO EMILIA

Classe e categoria dell'opera: Ic, Ig,

in qualità di progettista strutturale direttore dei lavori e capo ufficio direzione dei lavori  
Coordinatore in fase di progettazione e di esecuzione.

Committente Comune di Reggio Emilia Scuole e nidi d'infanzia

Incarico: Studio Alfa SPA

Data inizio prestazione: 2014

Data fine prestazione: 2017

OPERE in fase di realizzazione

IMPORTO COMPLESSIVO DEI LAVORI: €. 816.784,63





STUDIO DI INGEGNERIA ING. MARCO POLI  
Via A. Einstein n. 9 - 42122 Reggio Emilia  
Tel. 0522-268206 /02 - Fax 0522-392992  
e-mail info@esatecna.com

## NUOVO EDIFICIO PER SCUOLA SECONDARIA DI 1° GRADO IN COMUNE DI MONTEREALE (AQ)

in qualità di Coprogettista in A.T.I. con incarico di progettazione esecutiva

Committente: Presidenza del Consiglio dei Ministri -Dipartimento della Protezione Civile

Incarico: CME soc. coop.

Data inizio prestazione:2009

Data fine prestazione:2009

IMPORTO COMPLESSIVO DEI LAVORI: €. 1.260.000,00

IMPORTO OPERE CLASSE I CATEGORIA C: €. 600.000,00

IMPORTO OPERE CLASSE I CATEGORIA G: €. 360.000,00

IMPORTO OPERE CLASSE III CATEGORIA B: €. 180.000,00

IMPORTO OPERE CLASSE III CATEGORIA C: €. 120.000,00



## COSTRUZIONE DELLE NUOVE SCUOLE PRIMARIE E ATTREZZATURE SPORTIVE DI MONTECAVOLO; NUOVE SCUOLE PRIMARIE DI PUIANELLO NEL COMUNE DI QUATTRO CASTELLA

Classe e categoria dell'opera: IC, IG, IIIA, IIIB.

in qualità di progettista e direttore dei lavori strutturale, direttore operativo delle due opere.  
in A.T.I. costituita con TECO + e altri.

Committente: Unieco Soc.Coop.

Incarico: Unieco Soc.Coop.

Data inizio prestazione: 2007

OPERE IN TERMINATE NEL 2013

IMPORTO COMPLESSIVO DEI LAVORI:	scuola di Montecavolo	€. 3.821.632,11
---------------------------------	-----------------------	-----------------

IMPORTO OPERE STRUTTURALI:	scuola di Montecavolo	€. 1.166.437,31
----------------------------	-----------------------	-----------------

IMPORTO COMPLESSIVO DEI LAVORI:	scuola di Puianello	€. 2.806.483,26
---------------------------------	---------------------	-----------------

IMPORTO OPERE STRUTTURALI:	scuola di Puianello	€. 792.804,34
----------------------------	---------------------	---------------



STUDIO DI INGEGNERIA ING. MARCO POLI  
Via A. Einstein n. 9 - 42122 Reggio Emilia  
Tel. 0522-268206 /02 - Fax 0522-392992  
e-mail info@esatecna.com



**COSTRUZIONE DI NUOVA SCUOLA ELEMENTARE  
IN VIA P. MATTARELLA NEL COMUNE DI MODENA (1° STRALCIO)**

in qualità di Coprogettista generale, di Progettista e direttore delle opere strutturali e coordinatore in fase di progettazione ed esecuzione D.Lgs 81/2008 e s.m.i. in A.T.I. costituita con ARTEAS PROGETTI

Committente: Comune di Modena

Incarico del Comune di Modena

Data inizio prestazione: 2008

OPERE REALIZZATE nel 2011

IMPORTO DEI LAVORI EDILI: €1.052.881,44

IMPORTO DEI LAVORI STRUTTURALI: €1.250.580,00





STUDIO DI INGEGNERIA ING. MARCO POLI  
Via A. Einstein n. 9 - 42122 Reggio Emilia  
Tel. 0522-268206 /02 - Fax 0522-392992  
e-mail info@esatecna.com

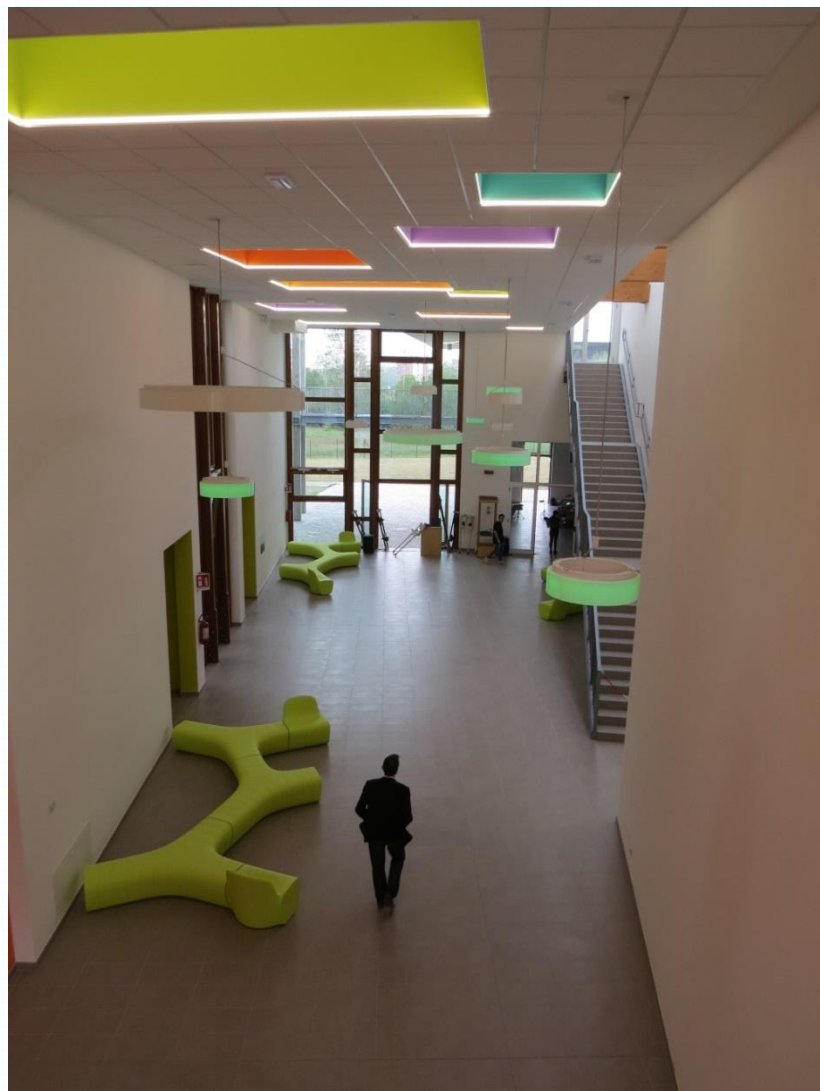



STUDIO DI INGEGNERIA ING. MARCO POLI  
Via A. Einstein n. 9 - 42122 Reggio Emilia  
Tel. 0522-268206 /02 - Fax 0522-392992  
e-mail info@esatecna.com

## OPERE DI MIGLIORAMENTO DELLA SCUOLA Media "G. MARCONI" DI CASTELNOVO DI SOTTO

in qualità di Progettista e Direttore dei lavori e coordinatore della sicurezza per la progettazione e per l'esecuzione D.Lgs 81/2008

Data inizio prestazione: 2017

Data fine prestazione: Progetto approvato

IMPORTO COMPLESSIVO DEI LAVORI €. 197.778,60

## INTERVENTI DI ADEGUAMENTO SISMICO DI CUI ALL'ART. 1 LETTERA A) DELL'O.P.C.M. 3362/2004 SCUOLE ELEMENTARI MEDIE REGNANO NEL COMUNE DI VIANO

in qualità di Progettista, direttore dei lavori e Coordinatore della sicurezza in fase di progettazione ed esecuzione D.Lgs 81/2008

Committente Comune di Viano (RE)

Data inizio prestazione:2008

Data fine prestazione:2008

OPERE REALIZZATE

IMPORTO COMPLESSIVO DEI LAVORI: €. 151.490,35



## INTERVENTI DI MIGLIORAMENTO SISMICO "CONTROLLATO" DI CUI ALL'ART. 80, COMMA 21, LEGGE 289/2002 (DELIBERAZIONE N°143/2006) SCUOLA MATERNA STATALE DI FONTANA NEL COMUNE DI RUBIERA

in qualità di Progettista, direttore dei lavori e Coordinatore della sicurezza in fase di progettazione ed esecuzione D.Lgs. 81/2008

Committente Comune di Rubiera (RE)

Data inizio prestazione:2008

Data fine prestazione:2008

OPERE REALIZZATE

IMPORTO COMPLESSIVO DEI LAVORI: €. 190.000,00



STUDIO DI INGEGNERIA ING. MARCO POLI  
Via A. Einstein n. 9 - 42122 Reggio Emilia  
Tel. 0522-268206 /02 - Fax 0522-392992  
e-mail info@esatecna.com

INTERVENTI DI MIGLIORAMENTO SISMICO "CONTROLLATO" DI CUI ALL'ART. 80, COMMA 21, LEGGE 289/2002 (DELIBERAZIONE N°143/2006) SCUOLA ELEMENTARE "DE AMICIS" NEL COMUNE DI RUBIERA

in qualità di Progettista (Progetto definitivo ed esecutivo), direttore dei lavori e Coordinatore della sicurezza in fase di progettazione ed esecuzione D.Lgs. 81/2008

Committente Comune di Rubiera (RE)

Data inizio prestazione: 06 giugno 2009

Data fine prestazione: 04 settembre 2009

OPERE REALIZZATE

IMPORTO COMPLESSIVO DEI LAVORI: €. 80.201,50

INTERVENTI DI MIGLIORAMENTO SISMICO "CONTROLLATO" DI CUI ALL'ART. 80, COMMA 21, LEGGE 289/2002 (DELIBERAZIONE N°143/2006) SCUOLA ELEMENTARE DI SAN GIOVANNI DI QUERCIOLO

in qualità di Progettista, direttore dei lavori e Coordinatore della sicurezza in fase di progettazione ed esecuzione D.Lgs. 81/2008

Committente Comune di Viano (RE)

Data inizio prestazione: 20 giugno 2012

Data fine prestazione: 13 agosto 2012

OPERE REALIZZATE

IMPORTO COMPLESSIVO DEI LAVORI: €. 47'573,52

INTERVENTI DI MIGLIORAMENTO SISMICO "CONTROLLATO" DI CUI ALL'ART. 80, COMMA 21, LEGGE 289/2002 (DELIBERAZIONE N°143/2006) SCUOLA MATERNA DI VIANO

in qualità di Progettista, direttore dei lavori e Coordinatore della sicurezza in fase di progettazione ed esecuzione D.Lgs. 81/2008

Committente Comune di Viano (RE)

Data inizio prestazione: 02 luglio 2012

Data fine prestazione: 30 agosto 2012

OPERE REALIZZATE

IMPORTO COMPLESSIVO DEI LAVORI: €. 59.452,53

INTERVENTI DI RIPARAZIONE E MIGLIORAMENTO SISMICO DELLA SCUOLA PRIMARIA DEL CAPOLUOGO DI VIANO

in qualità di Progettista, direttore dei lavori e Coordinatore della sicurezza in fase di progettazione ed esecuzione D.Lgs. 81/2008

Committente Comune di Viano (RE)

Data inizio prestazione: 20 giugno 2012

Data fine prestazione: 08 agosto 2012

OPERE REALIZZATE

IMPORTO COMPLESSIVO DEI LAVORI: €. 55.207,13

INTERVENTI DI RIPARAZIONE E MIGLIORAMENTO SISMICO DELLA SCUOLA MATERNA "IL GIRASOLE PALOMAR" VIA COSTITUZIONE n. 18 NEL COMUNE DI CASTELNOVO DI SOTTO

in qualità di Progettista, direttore dei lavori e Coordinatore della sicurezza in fase di progettazione ed esecuzione D.Lgs. 81/2008

Committente Comune di Castelnovo di Sotto (RE)

Data inizio prestazione: 05 luglio 2011

Data fine prestazione: 02 settembre 2011

OPERE REALIZZATE

IMPORTO COMPLESSIVO DEI LAVORI: €. 132.755,37





STUDIO DI INGEGNERIA ING. MARCO POLI  
Via A. Einstein n. 9 - 42122 Reggio Emilia  
Tel. 0522-268206 /02 - Fax 0522-392992  
e-mail info@esatecna.com

LAVORI DI CONSOLIDAMENTO E MIGLIORAMENTO SISMICO DI UNA PORZIONE DI FABBRICATO ADIBITO A SCUOLA MEDIA A CASTELNOVO DI SOTTO

in qualità di **Progettista, direttore dei lavori e Coordinatore della sicurezza in fase di progettazione ed esecuzione D.Lgs. 81/2008**

Committente Comune di Castelnovo di Sotto (RE)

Data inizio prestazione: 26 luglio 2012

Data fine prestazione: 24 agosto 2012

OPERE REALIZZATE

IMPORTO COMPLESSIVO DEI LAVORI: €. 45.280,22

INTERVENTI DI MIGLIORAMENTO SISMICO "CONTROLLATO" DI CUI ALL'ART. 80, COMMA 21, LEGGE 289/2002 (DELIBERAZIONE N°143/2006) SCUOLE ELEMENTARI DI ZURCO – ATTUALE ASILO NIDO NEL COMUNE DI CADELBOSCO DI SOPRA

in qualità di **Progettista, direttore dei lavori e Coordinatore della sicurezza in fase di progettazione ed esecuzione D.Lgs. 81/2008**

Committente Comune di Castelnovo di Sotto (RE)

Data inizio prestazione: 05 novembre 2012

Data fine prestazione: 03 gennaio 2013

OPERE REALIZZATE

IMPORTO COMPLESSIVO DEI LAVORI: €. 48.968,29

INTERVENTI DI MIGLIORAMENTO SISMICO "CONTROLLATO" DI CUI ALL'ART. 80, COMMA 21, LEGGE 289/2002 (DELIBERAZIONE N°143/2006) SCUOLA ELEMENTARE DI CADELBOSCO DI SOTTO NEL COMUNE DI CADELBOSCO DI SOPRA

in qualità di **Progettista, direttore dei lavori e Coordinatore della sicurezza in fase di progettazione ed esecuzione D.Lgs. 81/2008**

Committente Comune di Castelnovo di Sotto (RE)

Data inizio prestazione: 09 luglio 2012

Data fine prestazione: 06 settembre 2013

OPERE REALIZZATE

IMPORTO COMPLESSIVO DEI LAVORI: €. 106.264,99

VERIFICA DELLA VULNERABILITA' SISMICA DEGLI EDIFICI DEGLI ISTITUTI COMPRESIVI DI CADELBOSCO DI SOPRA E CASTELNOVO DI SOTTO

in qualità di **Tecnico incaricato**

Committente UNIONE TERRA DI MEZZO (RE)

Data inizio prestazione: 18 febbraio 2013

Data fine prestazione: in corso

IMPORTO COMPLESSIVO DELLE PRESTAZIONI: €. 16.988,40 + 17.617,60

INTERVENTI DI MIGLIORAMENTO SISMICO "CONTROLLATO" DI CUI ALL'ART. 80, COMMA 21, LEGGE 289/2002 (DELIBERAZIONE N°143/2006) SCUOLA Media "E. Fermi" NEL COMUNE DI RUBIERA

in qualità di **Progettista (Progetto definitivo ed esecutivo), direttore dei lavori e Coordinatore della sicurezza in fase di progettazione ed esecuzione D.Lgs. 81/2008**

Committente Comune di Rubiera (RE)

Data inizio prestazione: 2012

Data fine prestazione: 2013

OPERE REALIZZATE



STUDIO DI INGEGNERIA ING. MARCO POLI  
Via A. Einstein n. 9 - 42122 Reggio Emilia  
Tel. 0522-268206 /02 - Fax 0522-392992  
e-mail info@esatecna.com

IMPORTO COMPLESSIVO DEI LAVORI: €. 308.995,93

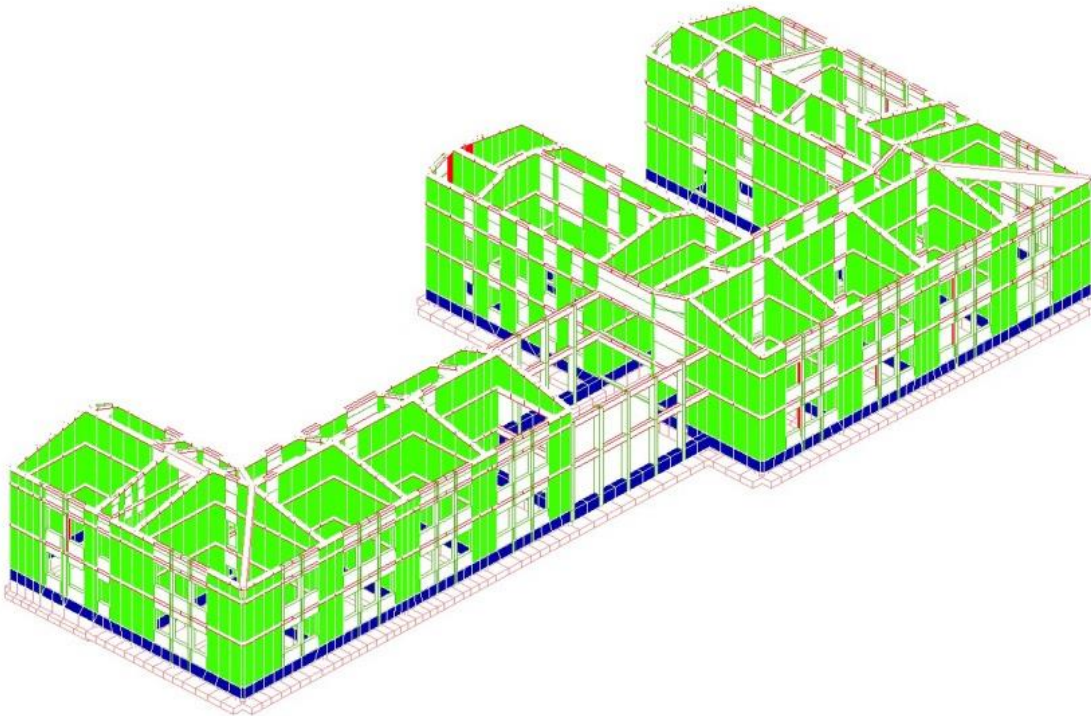

LAVORI DI PARZIALE RISTRUTTURAZIONE DELLA SCUOLA "E. FERMI" NEL COMUNE DI RUBIERA

in qualità di **Progettista (Progetto definitivo ed esecutivo)**, direttore dei lavori

Committente Comune di Rubiera (RE)

Data inizio prestazione: 2014

Data fine prestazione: 2016

OPERE REALIZZATE

IMPORTO COMPLESSIVO DEI LAVORI: €. 545.546,40





STUDIO DI INGEGNERIA ING. MARCO POLI  
Via A. Einstein n. 9 - 42122 Reggio Emilia  
Tel. 0522-268206 /02 - Fax 0522-392992  
e-mail info@esatecna.com

#### MESSA IN SICUREZZA DI PARTE DELL'EDIFICIO SCOLASTICO DI VIA CASELLA I° STRALCIO

Classe e categoria dell'opera: Ic, Ig,  
in qualità di Progettista, direttore dei lavori e Coordinatore della sicurezza in fase di  
progettazione ed esecuzione D.Lgs. 81/2008

Committente Comune di Viano (RE)

Data inizio prestazione: 2015

Data fine prestazione: 2016

OPERE REALIZZATE

IMPORTO COMPLESSIVO DEI LAVORI: €. 155.207,13

#### MESSA IN SICUREZZA DI PARTE DELL'EDIFICIO SCOLASTICO DI VIA CASELLA II° STRALCIO

Classe e categoria dell'opera: Ic, Ig,  
in qualità di Progettista, direttore dei lavori e Coordinatore della sicurezza in fase di  
progettazione ed esecuzione D.Lgs. 81/2008

Committente Comune di Viano (RE)

Data inizio prestazione: 24 FEBBRAIO 2016

Data fine prestazione: 2016

OPERE REALIZZATE

IMPORTO COMPLESSIVO DEI LAVORI: €. 215.202,59

#### MESSA IN SICUREZZA DI PARTE DELL'EDIFICIO SCOLASTICO DI VIA CASELLA III° STRALCIO

Classe e categoria dell'opera: Ic, Ig,  
in qualità di Progettista, direttore dei lavori e Coordinatore della sicurezza in fase di  
progettazione ed esecuzione D.Lgs. 81/2008

Committente Comune di Viano (RE)

Data inizio prestazione: 31 agosto 2016

Data fine prestazione: 2016

OPERE REALIZZATE

IMPORTO COMPLESSIVO DEI LAVORI: €. 81.661,34



Elenco sintetico verifiche tecniche effettuate per Enti Pubblici:

-Ospedale di Padova , Corpo Trattamenti (PD)- 35.000 mc circa-

-Municipio di Gattatico (RE);-8.000 mc circa-

-Municipio di Viano (RE);

-Aggregato storico costituito da Casa protetta, Centro diurno ed ex immobile  
Antoniotti in





STUDIO DI INGEGNERIA ING. MARCO POLI  
Via A. Einstein n. 9 - 42122 Reggio Emilia  
Tel. 0522-268206 /02 - Fax 0522-392992  
e-mail info@esatecna.com

- Castelnuovo Sotto (RE); -18.000 mc circa-
- Oratorio di San Francesco Saverio ROLO (RE)
- Temporary Concert Hall (L'Aquila)
- Scuola elementare e annessa palestra di Viano (RE)
- Scuola elementare e annessa palestra di Regnano (RE)
- Scuola materna di Viano (RE)
- Scuola elementare di S.Giovanni di Querciola (RE)
- Scuola elementare "De Amicis" Rubiera (RE)
- Scuola media" E.Fermi" Rubiera (RE)
- Scuola elementare di San Faustino, Rubiera (RE)
- Scuola elementare di Fontana, Rubiera (RE)
- Scuola materna " Bollicine" Rubiera (RE)
- Scuola media M.L.King Reggio Emilia
- Scuola materna di Fontana (RE)
- Scuola elementare e media di Cadelbosco Sopra (RE)
- Scuola elementare di Cadelbosco Sotto (RE)
- Scuola elementare e media di Catelnovo Sotto (RE)
- Scuola dell'infanzia "Neruda" Reggio Emilia
- Scuola dell'infanzia "Ciari" Reggio Emilia
- Scuola dell'infanzia "Prampolini" Reggio Emilia
- Ex bocciodromo di Montecavolo e centro diurno (Quattro Castella) RE
- Biblioteca di Quattro Castella RE
- Edifici industriali in via Gioia a Reggio Emilia
- Numerose verifiche di vulnerabilità sismica di edifici storici privati



STUDIO DI INGEGNERIA ING. MARCO POLI  
Via A. Einstein n. 9 - 42122 Reggio Emilia  
Tel. 0522-268206 /02 - Fax 0522-392992  
e-mail info@esatecna.com

## MUNICIPI ED EDIFICI PUBBLICI

### L'AQUILA TEMPORARY CONCERT HALL

in qualità di **progettista esecutivo**

Committente: Presidenza del Consiglio dei Ministri -Dipartimento della Protezione Civile

Incarico: CME soc. coop.

Data inizio prestazione:2010

Data fine prestazione:2011

IMPORTO COMPLESSIVO DEI LAVORI: €. 570.000,00

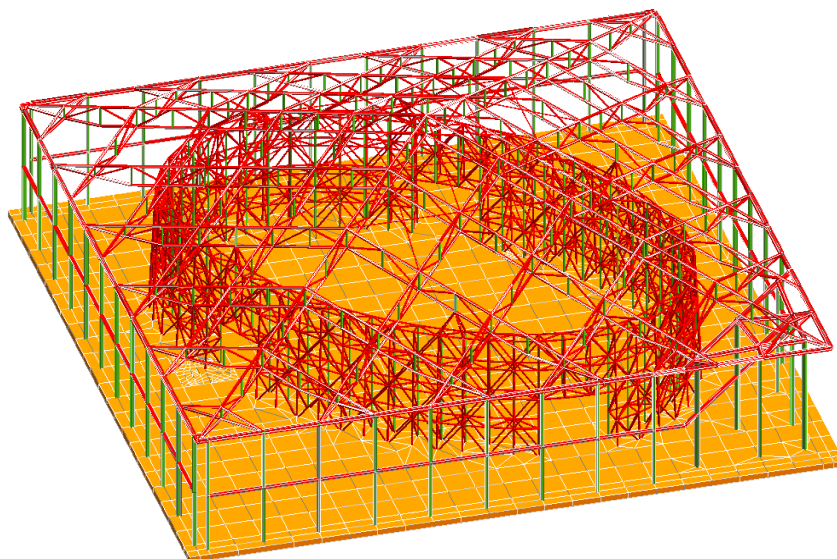

### MODULI PROVVISORI AD USO CONVITTO NAZIONALE IN COMUNE DI MONTEREALE (AQ)

in qualità di **Coprogettista in A.T.I. con incarico di progettazione esecutiva**

Committente: Presidenza del Consiglio dei Ministri -Dipartimento della Protezione Civile

Incarico: CME soc. coop.

Data inizio prestazione:2009

Data fine prestazione:2009

IMPORTO COMPLESSIVO DEI LAVORI: €. 1.990.000,00

IMPORTO OPERE CLASSE I CATEGORIA **C**: €. 900.000,00

IMPORTO OPERE CLASSE I CATEGORIA **G**: €. 540.000,00

IMPORTO OPERE CLASSE III CATEGORIA **B**: €. 270.000,00

IMPORTO OPERE CLASSE III CATEGORIA **C**: €. 180.000,00

### NUOVO COMPLESSO RESIDENZIALE A DUE PIANI IN LEGNO IN PROVINCIA DE L'AQUILA COMANDO PROVINCIALE DEI VIGILI DEL FUOCO DI L'AQUILA

In qualità di **Coprogettista con incarico di progettazione esecutiva**

Committente: MAP AQUILA Soc. Cons. a r.l.

Incarico: MAP AQUILA Soc. Cons. a r.l.

Data inizio prestazione: ottobre 2009

Data fine prestazione: ottobre 2009

Opere ultimate: 2010

IMPORTO COMPLESSIVO DEI LAVORI: €. 2.338.672,00



STUDIO DI INGEGNERIA ING. MARCO POLI  
Via A. Einstein n. 9 - 42122 Reggio Emilia  
Tel. 0522-268206 /02 - Fax 0522-392992  
e-mail info@esatecna.com

IMPORTO OPERE CLASSE I CATEGORIA **C**: €. 1.384.587,37  
IMPORTO OPERE CLASSE I CATEGORIA **G**: €. 491.121,12  
IMPORTO OPERE CLASSE III CATEGORIA **B**: €. 324.069,78  
IMPORTO OPERE CLASSE III CATEGORIA **C**: €. 138.893,73

## NUOVA CASERMA DEI CARABINIERI DI RUBIERA (RE)

Classe e categoria dell'opera: 1B

in qualità di **progettista esecutivo e direttore dei lavori**

Committente: Comune di Rubiera (RE)

Data inizio prestazione:2008

Data fine prestazione:2011

IMPORTO COMPLESSIVO DEI LAVORI: €. 924.042,53



VALUTAZIONE DELLA VULNERABILITA' SISMICA DEL COMPLESSO CASA PROTETTA, CENTRO DIURNO E DI IMMOBILE EX ANTONIOTTI ORA DI PROPRIETA' COMUNALE DA DESTINARE A STRUTTURA SOCIO – ASSISTENZIALE DI CASTELNOVO DI SOTTO

In qualità di **tecnico incaricato**

Incarico con Determinazione n. 246 del 07/11/2012

Committente UNIONE TERRA DI MEZZO (RE)

Data inizio prestazione:2012

Data fine prestazione: 2016

IMPORTO COMPLESSIVO della prestazione professionale: €. 22.651,20

RECUPERO E VALORIZZAZIONE DEL PADIGLIONE V.MARCHI NELL'AMBITO DEL PRU SAN LAZZARO REGGIO EMILIA (1°straLcio)

**Coordinamento della sicurezza in fase di esecuzione**

Committente: Campus Reggio S.R.L

Data di inizio prestazione: 2010

Data di fine prestazione: 2014

IMPORTO COMPLESSIVO DEI LAVORI: 2.458.355,07 €

CAT. E.20 €1.411.548,11

CAT. IA02 € 321.472,00

CAT. IA03 € 299.032,52

CAT. S03 € 426.302,44





STUDIO DI INGEGNERIA ING. MARCO POLI  
Via A. Einstein n. 9 - 42122 Reggio Emilia  
Tel. 0522-268206 /02 - Fax 0522-392992  
e-mail info@esatecna.com



## RECUPERO E VALORIZZAZIONE DEL PADIGLIONE V.MARCHI NELL'AMBITO DEL PRU SAN LAZZARO REGGIO EMILIA (2°stralcio)

**Progettista strutturale**

Committente: Campus Reggio S.R.L

Data di inizio prestazione: 2016

Data di fine prestazione: 2017

IMPORTO COMPLESSIVO DEI LAVORI STRUTTURALI: 834.077,17 €



## LAVORI DI REALIZZAZIONE DI UN EDIFICIO POLIFUNZIONALE NEL CENTRO SPOSPORTIVO DEL CAPOLUOGO (1°STRALCIO) A CONCORDIA SULLA SECCHIA (MO)

**Coordinamento della sicurezza in fase di esecuzione**

Committente: Comune di Concordia sulla secchia

Data di inizio prestazione: 2016

Data di fine prestazione: 2018

IMPORTO COMPLESSIVO DEI LAVORI: €1.015.000

CAT.E.13



STUDIO DI INGEGNERIA ING. MARCO POLI  
Via A. Einstein n. 9 - 42122 Reggio Emilia  
Tel. 0522-268206 /02 - Fax 0522-392992  
e-mail info@esatecna.com

INTERVENTO PROVVISORIO DI MESSA IN SICUREZZA DELLA CASA DI GUARDIA DI PONTE PIETRA SITA IN VIA STRADA ROMANA 413 N. 159 – LOCALITA PONTE PIETRA – FINALIZZATO ALLA RIDUZIONE DEL RISCHIO IDRAULICO, AL RIPRISTINO DI PUBBLICO SERVIZIO

In qualità di **Progettista generale e strutturale**

Committente; Consorzio di Bonifica dell'Emilia Centrale

Data di inizio prestazione: 2012

Data di fine prestazione: 2013

IMPORTO COMPLESSIVO DEI LAVORI: 98.000,00 €

INTERVENTI DI MESSA IN SICUREZZA DELL'EDIFICIO INDUSTRIALE - LOCALITA PONTE PIETRA –

In qualità di **Progettista esecutivo**

Committente; Consorzio di Bonifica dell'Emilia Centrale

Data di inizio prestazione: 2012

Data di fine prestazione: 2013

IMPORTO COMPLESSIVO DEI LAVORI:

INTERVENTO PROVVISORIO DI MESSA IN SICUREZZA DEL MAGAZZINO IDRAULICO DEL "CENTRO OPERATIVO DI PONTE PIETRA" SITA IN VIA STRADA ROMANA 413 N. 159/a – LOCALITA PONTE PIETRA – FINALIZZATO AL RIPRISTINO DELLA FUNZIONALITA DELLA STRUTTURA

In qualità di **Progettista esecutivo**

Committente; Consorzio di Bonifica dell'Emilia Centrale

Data di inizio prestazione: 2012

Data di fine prestazione: 2013

IMPORTO COMPLESSIVO DEI LAVORI: 121.890,00 €

INTERVENTO PROVVISORIO DI MESSA IN SICUREZZA DELL'IMPIANTO IDROVORO DI QUARTIROLO, SITO IN VIA MONTESSORI N. 2/A, FINALIZZATO ALLA FUNZIONALITA DELL'IMPIANTO E DELLA SUA SALVAGUARDIA

In qualità di **Progettista esecutivo**

Committente; Consorzio di Bonifica dell'Emilia Centrale

Data di inizio prestazione: 2012

Data di fine prestazione: 2013

IMPORTO COMPLESSIVO DEI LAVORI: 77.284,59 €



STUDIO DI INGEGNERIA ING. MARCO POLI  
Via A. Einstein n. 9 - 42122 Reggio Emilia  
Tel. 0522-268206 /02 - Fax 0522-392992  
e-mail info@esatecna.com



PROGETTAZIONE E DIREZIONE LAVORI DELLE STRUTTURE IN CEMENTO ARMATO DEL  
COMPLESSO RESIDENZIALE/TERZIARIO IN VIA MONTEGRAPPA NOVELLARA (RE)  
"CORTE DEI SERVI"

In qualità di **Progettista Esecutivo e Direttore dei lavori strutturali**

Committente: Società Meissa S.R.L

Data di Inizio prestazione: 2007

Data di fine prestazione: 2013

IMPORTO COMPLESSIVO DEI LAVORI STRUTTURALI: 1.600.000,00 €





STUDIO DI INGEGNERIA ING. MARCO POLI  
Via A. Einstein n. 9 - 42122 Reggio Emilia  
Tel. 0522-268206 /02 - Fax 0522-392992  
e-mail info@esatecna.com



PROGETTAZIONE ESECUTIVA STRUTTURALE PER LA RICOSTRUZIONE DEL CINEMA DON BOSCO PER LA REALIZZAZIONE DI LOCALI DI MINISTERO PASTORALE IN MONTECCHIO EMILIA

In qualità di **Progettista Esecutivo strutturale**

Committente: Società SACEA S.p.a.

Data di Inizio prestazione: 2013

Data di fine prestazione: 2016

IMPORTO COMPLESSIVO DEI LAVORI STRUTTURALI: 394.000,00 €



STUDIO DI INGEGNERIA ING. MARCO POLI  
Via A. Einstein n. 9 - 42122 Reggio Emilia  
Tel. 0522-268206 /02 - Fax 0522-392992  
e-mail info@esatecna.com

## IMPIANTI SPORTIVI

### NUOVO POLO RICREATIVO SPORTIVO 1° LOTTO IN COMUNE DI SAN MARTINO IN RIO (RE)

in qualità di **Co-progettista (PROGETTAZIONE PRELIMINARE DEFINITIVA-ESECUTIVA) e direttore dei lavori**

Committente: Comune di San Martino in Rio (RE)

Incarico: Comune di San Martino in Rio (RE)

Data inizio prestazione: 2007

Data fine prestazione: 2016

IMPORTO OPERE DI URBANIZZAZIONE, come da relazione finanziaria: €. 3.008.000,00

1° stralcio: **Tribuna**

IMPORTO DEI LAVORI: €.697.890,33

2° stralcio: **Campo in erba sintetica**

IMPORTO DEI LAVORI: €. 470.883,81

3° stralcio: **Opere di urbanizzazione:**

IMPORTO DEI LAVORI: €. 498.427,58





STUDIO DI INGEGNERIA ING. MARCO POLI  
Via A. Einstein n. 9 - 42122 Reggio Emilia  
Tel. 0522-268206 /02 - Fax 0522-392992  
e-mail info@esatecna.com







STUDIO DI INGEGNERIA ING. MARCO POLI  
Via A. Einstein n. 9 - 42122 Reggio Emilia  
Tel. 0522-268206 /02 - Fax 0522-392992  
e-mail info@esatecna.com

## ARREDO URBANO E PISTE CICLABILI

PROGETTO ESECUTIVO PER LE OPERE DI REALIZZAZIONE DI PERCORSI CICLABILI PEDONALI SULLA TANGENZIALE, SU VIA PER SASSUOLO, SU VIA BARELLA E LUNGO IL MURO DI CINTA DEL CIMITERO, DI COLLEGAMENTO DELLE CICLABILI DI VIA BARELLA E VIA N. SAURO IN COMUNE DI VIGNOLA (MO)

Classe e categoria dell'opera:

in qualità di **Progettista incaricato e coordinatore della sicurezza per la progettazione D.Lgs. 81/2008**

Committente Comune di Vignola

Data inizio prestazione:2007

OPERA ULTIMATA:2008

IMPORTO COMPLESSIVO DEI LAVORI € . 940.000,00



RIQUALIFICAZIONE URBANA E MESSA IN SICUREZZA DI VIA BARELLA NEL TRATTO DA VIA MARCHETTI A VIA PER SASSUOLO E DI VIA A. TAVONI CON LA REALIZZAZIONE DI PISTA CICLOPEDONALE E MARCIAPIEDI

Classe e categoria dell'opera:

in qualità di **Progettista incaricato e coordinatore della sicurezza per la progettazione e per l'esecuzione D.Lgs. 81/2008**

Committente Comune di Vignola

Data inizio prestazione:2010

OPERA ULTIMATA:2011

IMPORTO COMPLESSIVO DEI LAVORI € . 313.495,55



STUDIO DI INGEGNERIA ING. MARCO POLI  
Via A. Einstein n. 9 - 42122 Reggio Emilia  
Tel. 0522-268206 /02 - Fax 0522-392992  
e-mail info@esatecna.com

## STRADE E PONTI

STRADA STATALE N°467 - LAVORI DI COSTRUZIONE DEL TRATTO DA SCALO DI DINAZZANO A SCANDIANO: LOCALITA' CHIOZZA-ADEGAMENTO SVINCOLI CHIOZZA, VENTOSO,ORBESSETO, RIPA

Classe e categoria dell'opera: VI B IXC

in qualità **coordinatore della sicurezza per l'esecuzione D.Legis81/2008**

Committente: ANAS S.p.a. Compartimento della Viabilità Per L'Emilia Romagna

Opere terminate in data 29.09.2010

IMPORTO COMPLESSIVO DEI LAVORI €. 19.622.450,62



LAVORI DI REALIZZAZIONE DI UNA ROTATORIA NELL'INCROCIO FRA VIA GUASTALLA E VIA DELL'INDUSTRIA A CARPI (MO)

Classe e categoria dell'opera: VIa,VIII;IVc

In qualità di **Progettista e Direttore dei lavori**

Committente: Comune di CARPI

Data inizio prestazione:2015

Data fine prestazione:in corso

Opere in appalto

IMPORTO COMPLESSIVO €. 2.400.000,00

PROGETTO DEFINITIVO PER LE OPERE DI REALIZZAZIONE DELLA ROTATORIA TRA LE VIE TAVONI, PORTELLO, FRIGNANESE, V. VENETO E LIBERTA' IN COMUNE DI VIGNOLA(MO)

Classe e categoria dell'opera: VIa,VIII;IVc

in qualità di **Progettista incaricato; direttore dei lavori (coordinatore della sicurezza per la progettazione e per l'esecuzione, art. 4 e 5 del D.Legis81/2008**

Committente Comune di Vignola (MO)

Data inizio prestazione:2007

OPERE REALIZZATE:2008

IMPORTO COMPLESSIVO DEI LAVORI €. 348.234,77



STUDIO DI INGEGNERIA ING. MARCO POLI  
Via A. Einstein n. 9 - 42122 Reggio Emilia  
Tel. 0522-268206 /02 - Fax 0522-392992  
e-mail info@esatecna.com



REALIZZAZIONE DI N. 3 INCROCI A ROTATORIA, INCROCIO VIA F.LLI CERVI – VIA SOCRATE, INCROCIO VIA RESIDENZA – VIALE PRAMPOLINI E INCROCIO VIA VIA RESISTENZA – VIA LUXEMBURG NEL COMUNE DI RUBIERA

Classe e categoria dell'opera: VIa,VIII;IVc

in qualità di **coordinatore della sicurezza per la progettazione e per l'esecuzione (art. 4 e 5 del D.Legis81/2008)**

Committente: Comune di Rubiera

Data inizio prestazione:2005

Data fine prestazione:2008

OPERE REALIZZATE

IMPORTO COMPLESSIVO DEI LAVORI €. 393.309,17

LAVORI DI REALIZZAZIONE E RIORGANIZZAZIONE DI INTERSEZIONI STRADALI A SCANDIANO (RE)  
LOTTO A

Classe e categoria dell'opera: VIa,VIII;IVc

in qualità di **Progettista incaricato; direttore dei lavori, coordinatore della sicurezza per la progettazione e per l'esecuzione (d. legis 81/2008 e ss. mm.)**

Data inizio prestazione:2014

Data fine prestazione:2016

OPERA ULTIMATA

IMPORTO LAVORI €.117.446,32

Committente Comune di Scandiano

LAVORI DI REALIZZAZIONE E RIORGANIZZAZIONE DI INTERSEZIONI STRADALI A SCANDIANO (RE)  
LOTTO B

Classe e categoria dell'opera: VIa, VIII, IVc

in qualità di **Progettista incaricato;direttore dei lavoricoordinatore della sicurezza per la progettazione e per l'esecuzione (d. legis 81/2008 e ss. mm.)**

Data inizio prestazione:2016

Data fine prestazione: 2017

IMPORTO LAVORI €.120.009,64

Committente Comune di Scandiano

VARIANTE ALL'ABITATO DI OSTERIOLA E RAZIONALIZZAZIONE ALLA VIABILITA' CONNESSA  
RICOLLOCAZIONE PISTA CICLOPEDONALE IN LOC. MULINO DI GAZZATA

Classe e categoria dell'opera: VIa, VIII, IVc

in qualità di **coordinatore della sicurezza per l'esecuzione (d. legis 81/2008 e ss. mm.)**

Data inizio prestazione:2016

Data fine prestazione: 2017





STUDIO DI INGEGNERIA ING. MARCO POLI  
Via A. Einstein n. 9 - 42122 Reggio Emilia  
Tel. 0522-268206 /02 - Fax 0522-392992  
e-mail info@esatecna.com

IMPORTO LAVORI : € 1.385.308,57  
Committente : Provincia di Reggio Emilia

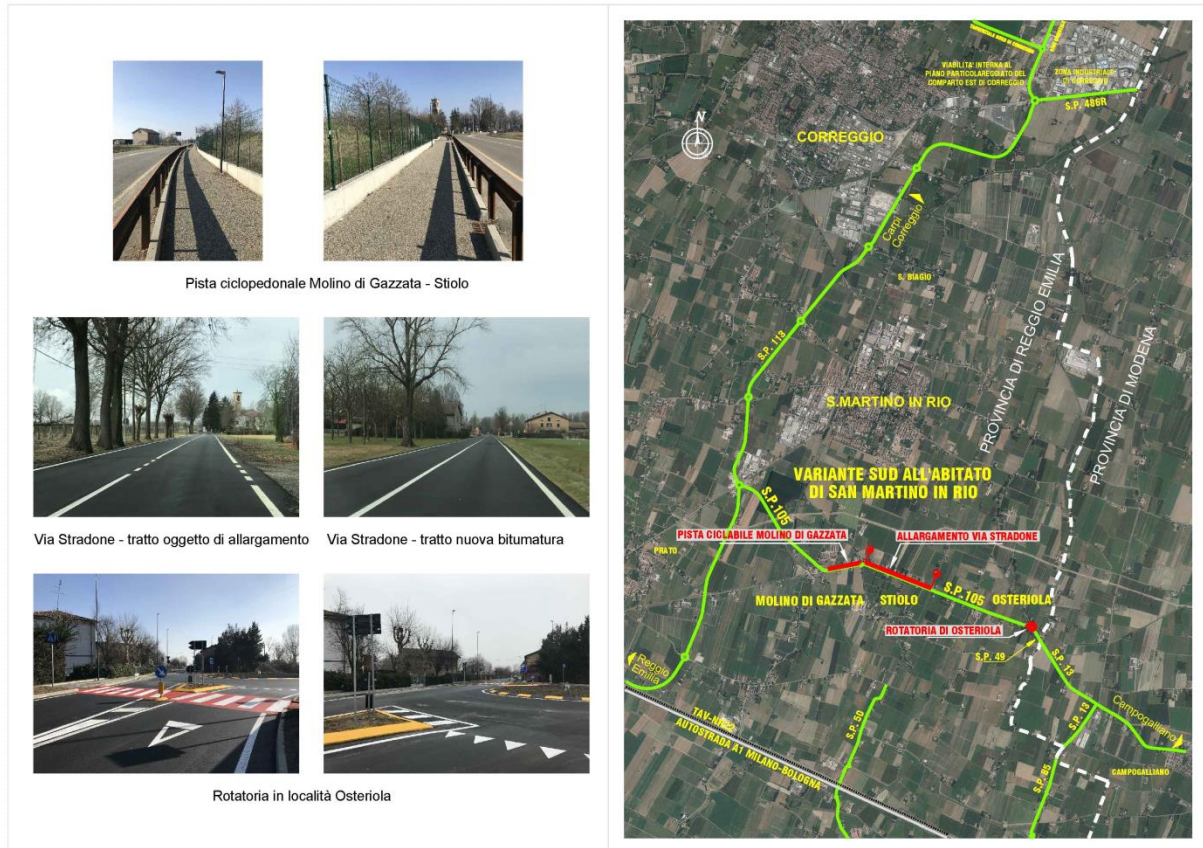

## OPERE DI URBANIZZAZIONE

OPERE DI URBANIZZAZIONE DEL PIANO PARTICOLAREGGIATO DI INIZIATIVA PRIVATA DENOMINATO T13-57 LOCALITA' CANALI NEL COMUNE DI REGGIO EMILIA (1° stralcio)  
Classe e categoria dell'opera:  
in qualità di **Direttore dei lavori e coordinatore della sicurezza per la progettazione e per l'esecuzione (d. legis 81/2008 e ss. mm.)**  
Data inizio prestazione: 2012  
IN CORSO D'OPERA  
IMPORTO COMPLESSIVO DEI LAVORI € 3.494.998,11 ( da progetto), € 2.290.988,77 (da contratto)

OPERE DI URBANIZZAZIONE DEL PIANO PARTICOLAREGGIATO DI INIZIATIVA PRIVATA DENOMINATO T13-57 LOCALITA' GAVASSA NEL COMUNE DI REGGIO EMILIA  
Classe e categoria dell'opera:



STUDIO DI INGEGNERIA ING. MARCO POLI  
Via A. Einstein n. 9 - 42122 Reggio Emilia  
Tel. 0522-268206 /02 - Fax 0522-392992  
e-mail info@esatecna.com

in qualità di **Progettista, Direttore dei lavori**

Data inizio prestazione: 2005

IN CORSO D'OPERA

IMPORTO COMPLESSIVO DEI LAVORI € 393.244,79

PROGETTAZIONE PP.9 PER LA REALIZZAZIONE DEL NUOVO PALAZZO DELLO SPORT E DEL NUOVO STADIO DEL COMUNE DI SAN MARTINO IN RIO (RE) e n° 86 alloggi

in qualità di **Co-progettista (PROGETTAZIONE PRELIMINARE DEFINITIVA-ESECUTIVA N° 86 ALLOGGI)**

Committente: Tecton Scrl – Andria Scrl

Incarico: Tecton Scrl – Andria Scrl

Data inizio prestazione: 2007

Data fine prestazione: PROGETTAZIONE PRELIMINARE ULTIMATA (2008) - PROGETTAZIONE DEFINITIVA-ESECUTIVA Completata

IMPORTO OPERE DI URBANIZZAZIONE, coma da relazione finanziaria: €. 3.400.000,00



## EDILIZIA RESIDENZIALE

DEMOLIZIONE, NUOVA COSTRUZIONE, RECUPERO SOTTOTETTI, MANUTENZIONE ORDINARIA E STRAORDINARIA RELATIVA AGLI IMMOBILI DI PROPRIETA' E.N.P.A.M. SITI IN MILANO ALLE VIA BORDONI, ADDA E CORNALIA

Classe e categoria dell'opera:

in qualità di Coprogettista in A.T.I. con incarico di progettazione esecutiva

Committente: Fondazione E.N.P.A.M. Ente Nazionale di Previdenza ed Assistenza dei Medici e degli Odontoiatri

Incarico: CME soc. coop.

Data inizio prestazione: 2010

Data fine prestazione: 2010

IMPORTO COMPLESSIVO DEI LAVORI: €. 22.456.320,00





STUDIO DI INGEGNERIA ING. MARCO POLI  
Via A. Einstein n. 9 - 42122 Reggio Emilia  
Tel. 0522-268206 /02 - Fax 0522-392992  
e-mail info@esatecna.com



## QUARTIERE SPAVENTA – RISANAMENTO INTERNO DI 8 EDIFICI CON RECUPERO DEI SOTTOTETTI OPERE DI MANUTENZIONE STRAORDINARIA

Classe e categoria dell'opera:

in qualità di **progettista esecutivo strutturale**

Committente: A.L.E.R. Azienda Lombarda Edilizia Residenziale

Incarico: CME soc. coop.

Data inizio prestazione: 2010

Data fine prestazione: 2013

IMPORTO COMPLESSIVO DEI LAVORI: €. 4.998.306,81

Lavori in fase di realizzazione

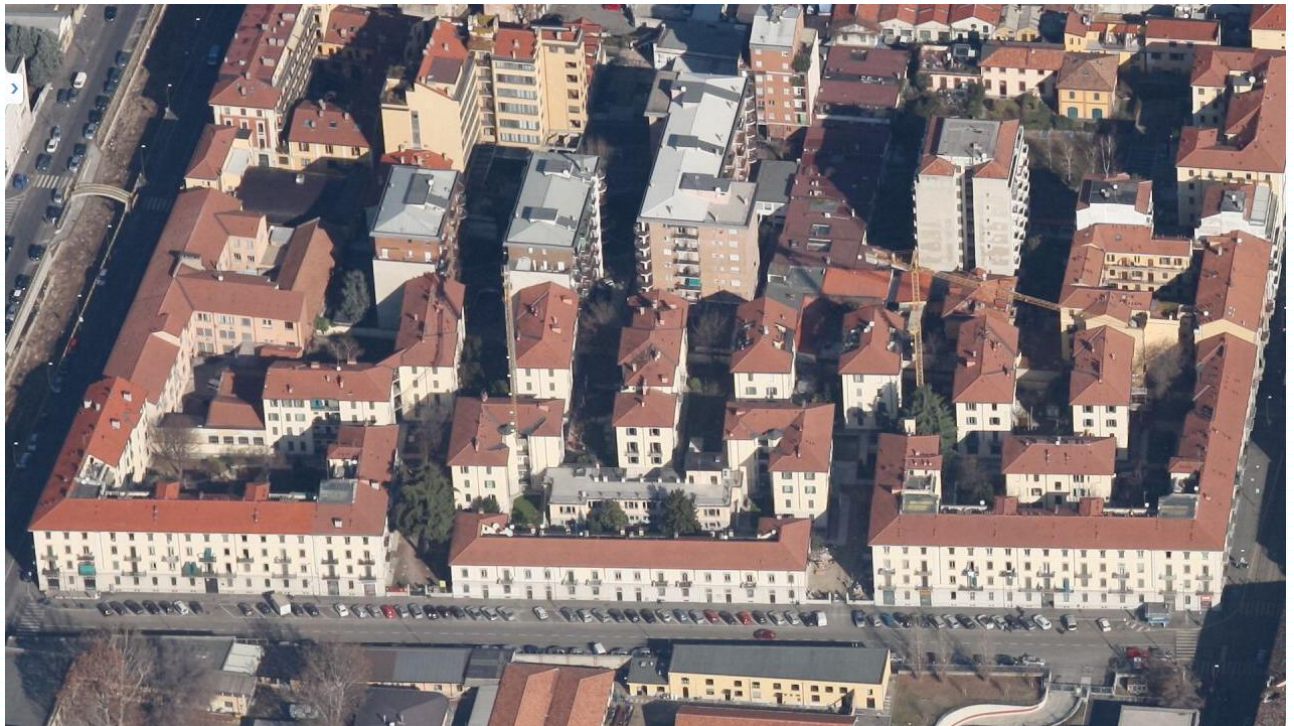

## REALIZZAZIONE DI N. 5 EDIFICI RESIDENZIALI AL DI SOPRA DI PIASTRE SISMICAMENTE ISOLATE IN PROVINCIA DE L'AQUILA

Classe e categoria dell'opera:





STUDIO DI INGEGNERIA ING. MARCO POLI  
Via A. Einstein n. 9 - 42122 Reggio Emilia  
Tel. 0522-268206 /02 - Fax 0522-392992  
e-mail info@esatecna.com

in qualità di **Coprogettista in A.T.I. con incarico di progettazione esecutiva**

Committente: Presidenza del Consiglio dei Ministri -Dipartimento della Protezione Civile

Incarico: A.T.I. con capogruppo CME soc. coop.

Data inizio prestazione: maggio 2009

Data fine prestazione: maggio 2009

IMPORTO COMPLESSIVO DEI LAVORI: €. 11.000.000,00

DEMOLIZIONE DI FABBRICATO RESIDENZIALE E REALIZZAZIONE DI UN NUOVO  
FABBRICATO RESIDENZIALE PER 7 ALLOGGI SITO IN VIA A. URCEO CODRO NEL  
COMUNE DI REGGIO EMILIA

Classe e categoria dell'opera:

in qualità di **Progettista e direttore dei lavori**

Data inizio prestazione:2008

Data fine prestazione: 2010

LAVORI CONCLUSI

IMPORTO COMPLESSIVO DEI LAVORI €. 1.600.000,00



OPERE DI NUOVA COSTRUZIONE DI FABBRICATI RESIDENZIALI LOTTI 5 E 6 - AREA  
DI TRASFORMAZIONE INTEGRATA TI3-57 IN LOCALITA' GAVASSA NEL COMUNE DI  
REGGIO EMILIA

Classe e categoria dell'opera:

in qualità **di Coprogettista, direttore dei lavori**

Data inizio prestazione:2006

IN CORSO D'OPERA

IMPORTO COMPLESSIVO DEI LAVORI €. 4.585.800,00



STUDIO DI INGEGNERIA ING. MARCO POLI  
Via A. Einstein n. 9 - 42122 Reggio Emilia  
Tel. 0522-268206 /02 - Fax 0522-392992  
e-mail info@esatecna.com



OPERE DI NUOVA COSTRUZIONE DI FABBRICATI RESIDENZIALI LOTTI 3 E 4 - AREA DI TRASFORMAZIONE INTEGRATA Ti3-57 IN LOCALITA' GAVASSA NEL COMUNE DI REGGIO EMILIA

Classe e categoria dell'opera:

in qualità di **Coprogettista, direttore dei lavori**

IN CORSO D'OPERA

IMPORTO COMPLESSIVO DEI LAVORI €. 3.762.000,00

DEMOLIZIONE DI FABBRICATO RESIDENZIALE E REALIZZAZIONE DI UN NUOVO FABBRICATO RESIDENZIALE SITO IN VIA GUIDO DA SUZZARA NEL COMUNE DI REGGIO EMILIA

Classe e categoria dell'opera:

in qualità di **Progettista e direttore dei lavori anche strutturali**

Colmittente: Sipar S.p.a.

Data inizio prestazione:2008

Data fine prestazione: luglio 2010

LAVORI CONCLUSI

IMPORTO COMPLESSIVO DEI LAVORI €. 1.400.000,00

REALIZZAZIONE DI MODULI ABITATIVI PROVVISORI IN LEGNO RIMOVIBILI CON MODALITA' CHIAVI IN MANO (MAP A DUE PIANI) IN PROVINCIA DE L'AQUILA

Classe e categoria dell'opera:

in qualità di **Coprogettista in A.T.I. con incarico di progettazione esecutiva**

Committente: Presidenza del Consiglio dei Ministri -Dipartimento della Protezione Civile

Incarico: CME soc. coop.

Data inizio prestazione: giugno 2009

Data fine prestazione: luglio 2009

IN CORSO D'OPERA

IMPORTO COMPLESSIVO DEI LAVORI: €3.296.939,13

REALIZZAZIONE DI MODULI ABITATIVI PROVVISORI IN LEGNO RIMOVIBILI CON MODALITA' CHIAVI IN MANO (MAP AD UN PIANO) IN PROVINCIA DI L'AQUILA

Classe e categoria dell'opera:

in qualità di **Coprogettista in A.T.I. con incarico di progettazione esecutiva**

Committente: Presidenza del Consiglio dei Ministri -Dipartimento della Protezione Civile

Incarico: CME soc. coop.

Data inizio prestazione:2009



STUDIO DI INGEGNERIA ING. MARCO POLI  
Via A. Einstein n. 9 - 42122 Reggio Emilia  
Tel. 0522-268206 /02 - Fax 0522-392992  
e-mail info@esatecna.com

Data fine prestazione: 2009  
IN CORSO D'OPERA  
IMPORTO COMPLESSIVO DEI LAVORI: €. 6.141.506,61

## EDILIZIA OSPEDALIERA

PROGETTAZIONE ESECUTIVA DEI LAVORI PER LA RISTRUTTURAZIONE DEL POLICLINICO  
CORPO TRATTAMENTI – 1° LOTTO.

in qualità di **Progettista strutturale** in R.T.P.

Committente: Azienda Ospedaliera di Padova

Incarico: CONSORZIO COOPERATIVE COSTRUZIONI

CCC Soc. Coop.

Data inizio prestazione: 16 marzo 2010

Data fine prestazione: 2016

IMPORTO COMPLESSIVO DEI LAVORI: €. 10.303.393,38

IMPORTO OPERE CLASSE I CATEGORIA **G**: €. 1.569.119,45

OPERE REALIZZATE







STUDIO DI INGEGNERIA ING. MARCO POLI  
Via A. Einstein n. 9 - 42122 Reggio Emilia  
Tel. 0522-268206 /02 - Fax 0522-392992  
e-mail [info@esatecna.com](mailto:info@esatecna.com)





STUDIO DI INGEGNERIA ING. MARCO POLI  
Via A. Einstein n. 9 - 42122 Reggio Emilia  
Tel. 0522-268206 /02 - Fax 0522-392992  
e-mail info@esatecna.com

## EDILIZIA INDUSTRIALE

PROGETTAZIONE ESECUTIVA, DIREZIONE DEI LAVORI STRUTTURALE DEI LAVORI DI COSTRUZIONE DI IMPIANTO TECNOLOGICO: MAGAZZINO AUTOMATICO AUTOPORTANTE

In qualità di **progettista strutturale**

Committente: P.A. S.p.a.

Data inizio prestazione: 2014

Data fine prestazione: 2016

IMPORTO COMPLESSIVO DEI LAVORI: €. 3.800.000,00

IMPORTO OPERE CLASSE I CATEGORIA **G**: €. 1.450.000

OPERE REALIZZATE



MIGLIORAMENTO SISMICO E MESSA IN SICUREZZA DI STABILIMENTI INDUSTRIALI DANNEGGIATI DAGLI EVENTI SISMICI AVVENUTI IN EMILIA ROMAGNA DEL 20 E 29 MAGGIO 2012 IN PROVINCIA DI REGGIO EMILIA. DITE TECNOPRESS, IMMOTEC BARTOLI, F.LLI MELONI RICCI DESIGN , TONDELLI, EX EDILFER, LUSETTI, AIRTECNOLOGY, CONTER E ALTRI



STUDIO DI INGEGNERIA ING. MARCO POLI  
Via A. Einstein n. 9 - 42122 Reggio Emilia  
Tel. 0522-268206 /02 - Fax 0522-392992  
e-mail info@esatecna.com

## COLLAUDI

Attività come collaudatore tecnico amministrativo e statico di numerose opere quali Il Tecnopolo nell'area "Ex Reggiane" e l'ex mercato Coperto a Reggio Emilia lo stadio e il "Torrazzo" a Bagnolo in Piano, il Municipio di Castellarano, il Ponte sul Rio Riazzone in Casalgrande, la variante della strada statale 63 in località Ponterosso (Castelnuovo né Monti) cimiteri, edifici industriali e civili, opere di urbanizzazione, Collaudo statico ammodernamento e potenziamento impianti di sollevamento e rete di distribuzione Reggio e Correggio committente Consorzio di bonifica dell'Emilia centrale ecc.

## ALTRE ESPERIENZE PROFESSIONALI:

**Presidente della Fondazione Ingegneri di Reggio Emilia**  
**Consigliere dell'Ordine degli Ingegneri di Reggio Emilia**  
**Attività in qualità di Consulente Tecnico d' Ufficio per il Tribunale di Reggio Emilia**

Presidente della commissione sicurezza dell'Ordine di Reggio Emilia.  
Componente della commissione sicurezza della Federazione regionale.  
E' stato membro della Commissione per la qualità architettonica ed il paesaggio del Comune di Castellarano per 4 anni.  
E' stato membro della Commissione per la qualità architettonica ed il paesaggio del Comune di Reggio Emilia per 4 anni

## DOCENZE, CORSI:

**Nell'anno 1997 e 1998 è Docente del Corso di Disegno Automatizzato presso l'Università degli Studi di Bologna, nell'ambito del Diploma Universitario in Ingegneria dell'Ambiente e delle Risorse,**

L'attività corsuale si completa anche con l'attività di Consulenza continuativa con Enti pubblici, Aziende e Studi privati.

## ATTESTAZIONI, DIPLOMI DI SPECIALIZZAZIONE.

Il sottoscritto dichiara di essere in possesso dei requisiti di cui all'art 10, comma 1 a), comma 2, del D. Legis 494/96 e di avere depositato presso l' A.U.S.L. di Reggio Emilia l'Attestato di Frequenza del Corso di Coordinatore della Sicurezza in fase di progettazione ed in fase di





STUDIO DI INGEGNERIA ING. MARCO POLI  
Via A. Einstein n. 9 - 42122 Reggio Emilia  
Tel. 0522-268206 /02 - Fax 0522-392992  
e-mail info@esatecna.com

esecuzione dell'opera di 120 ore previsto dall'art.10 del D.legis 494/96, svolto a Reggio Emilia dal 21 gennaio al 11 novembre 1997 e realizzato dall'Ente di Formazione Professionale Edile in collaborazione con gli Ordini e i Collegi professionali della Provincia di Reggio Emilia

**.Inoltre dichiara di avere svolto le 40 ore per l'aggiornamento al ruolo ai sensi del D. Legis. 81/2008 entro i termini stabiliti.**

**Il sottoscritto dichiara inoltre di avere stipulato polizza assicurativa per la responsabilità civile anche in qualità di Coordinatore della Sicurezza in fase di progettazione ed in fase di esecuzione dell'opera presso la Compagnia LLOYDS.**

Il sottoscritto dichiara di essere in possesso dei requisiti necessari per il collaudo statico delle opere di cui all'art 1 della legge 5 novembre 1971 n°1086 secondo quanto previsto dall'art. 7 della sopracitata legge. Attività che ha già svolto sia per quanto concerne collaudi di tipo tecnico amministrativo, che per quanto riguarda collaudi di tipo statico.

**Il sottoscritto dichiara di essere iscritto dal 15-12-2006 all'elenco dei professionisti di cui alla L.818/84 al codice RE00864I00210 E ALL'Albo dei C.T.U di Reggio Emilia al N° gen. 1051 e al N° di cat. 174.**

Reggio Emilia, lì 15/08/2015

Il Sottoscritto Ing. Marco Poli, rilascia il presente curriculum vitae ai sensi dell'art.47 del DPR 28/12/2000 n.445, sotto la propria personale responsabilità e consapevoli delle sanzioni previste dall'art.76 del citato DPR n. 445/2000, in caso di rilascio di dichiarazioni false o mendaci.

Ing. Marco Poli

